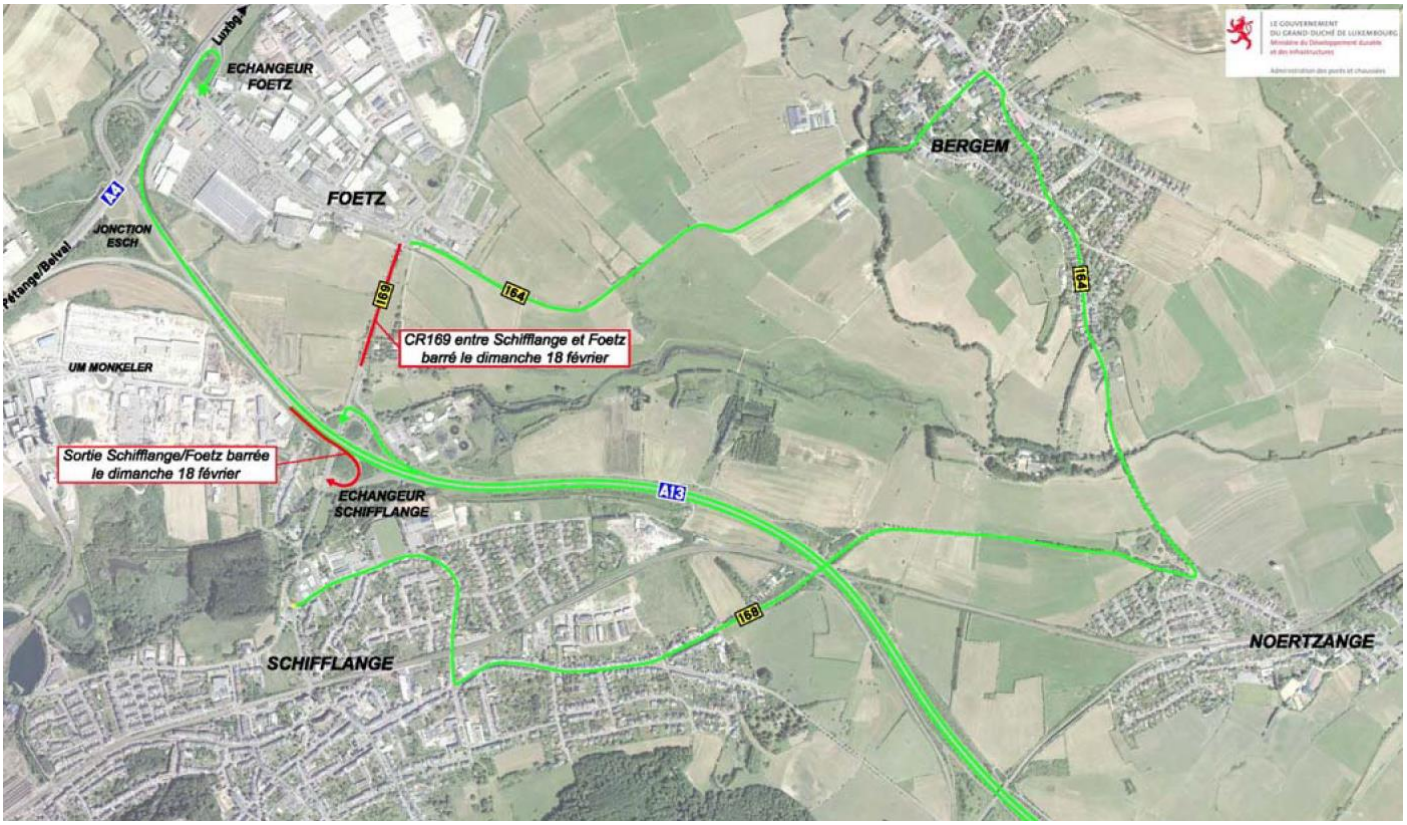
LE GOUVERNEMENT
DU GRAND-DUCHÉ DE LUXEMBOURG
Ministère du Développement durable
et des Infrastructures
Administration des ponts et chaussées
ECHANGEUR
FOETZ
FOETZ
BERGEM
A4
JONCTION
ESCH
169
164
164
CR169 entre Schifflange et Foetz
barré le dimanche 18 février
UM MONKELER
Sortie Schifflange/Foetz barrée
le dimanche 18 février
ECHANGEUR
SCHIFFLANGE
A13
169
SCHIFFLANGE
NOERTZANGE