

Chantier entre l'échangeur Waldhof et l'échangeur Lorentzweiler de l'autoroute A7

LE SAMEDI 04.09.2021 VERS 06h00
JUSQU'AU LUNDI 06.09.2021 VERS 06h00



LE GOUVERNEMENT
DU GRAND-DUCHÉ DE LUXEMBOURG
Ministère de la Mobilité
et des Travaux publics

Administration des ponts et chaussées

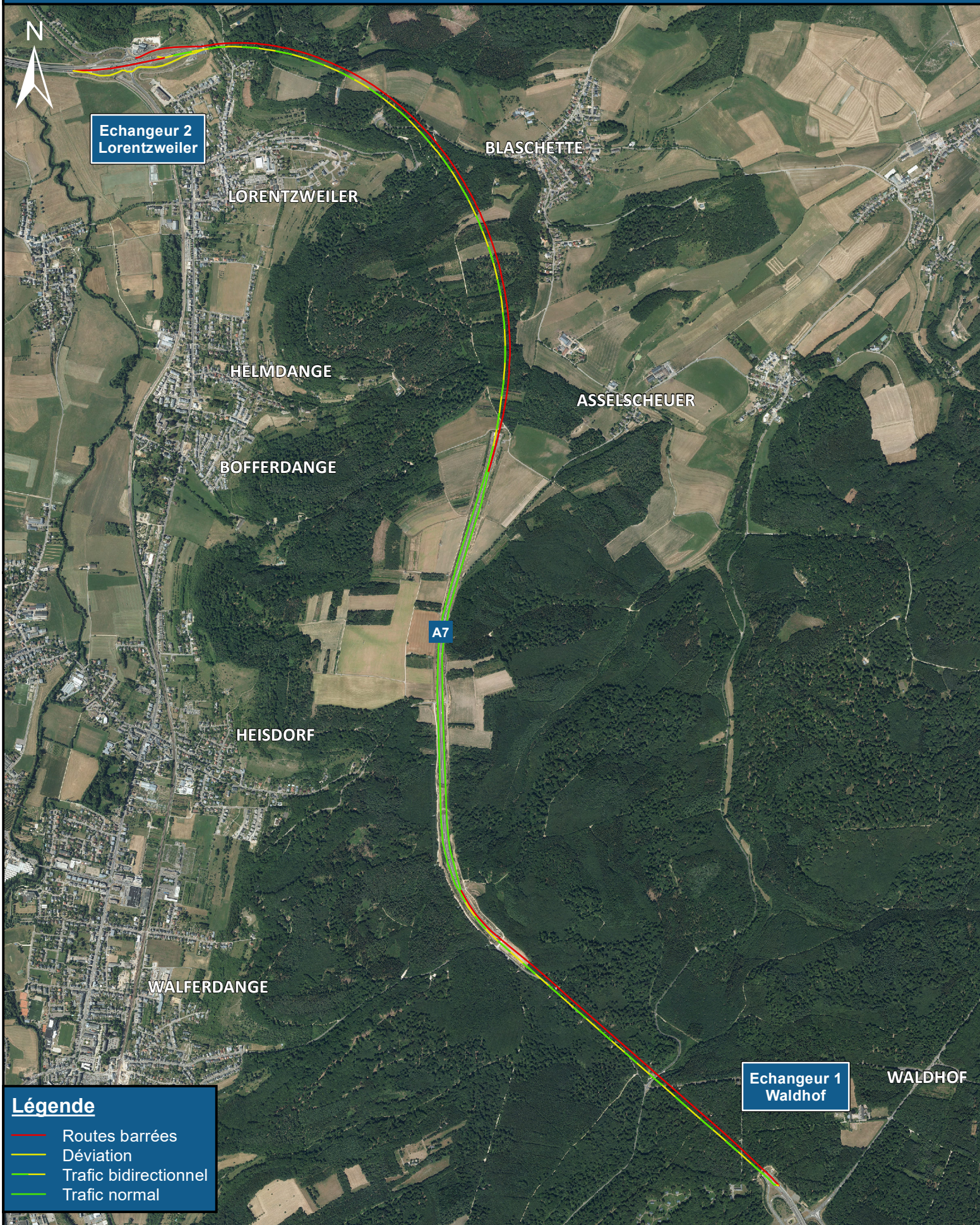

Echangeur 2
Lorentzweiler

A7

Echangeur 1
Waldhof

- Légende**
- Routes barrées
 - Déviations
 - Trafic bidirectionnel
 - Trafic normal

1:25 000 0.75 kilomètres

Autres autoroutes / échangeurs ouverts à la circulation
DGT 12.05.2021 - Fond de plan: copyright ACT