

Rez-de-chaussée 1:50

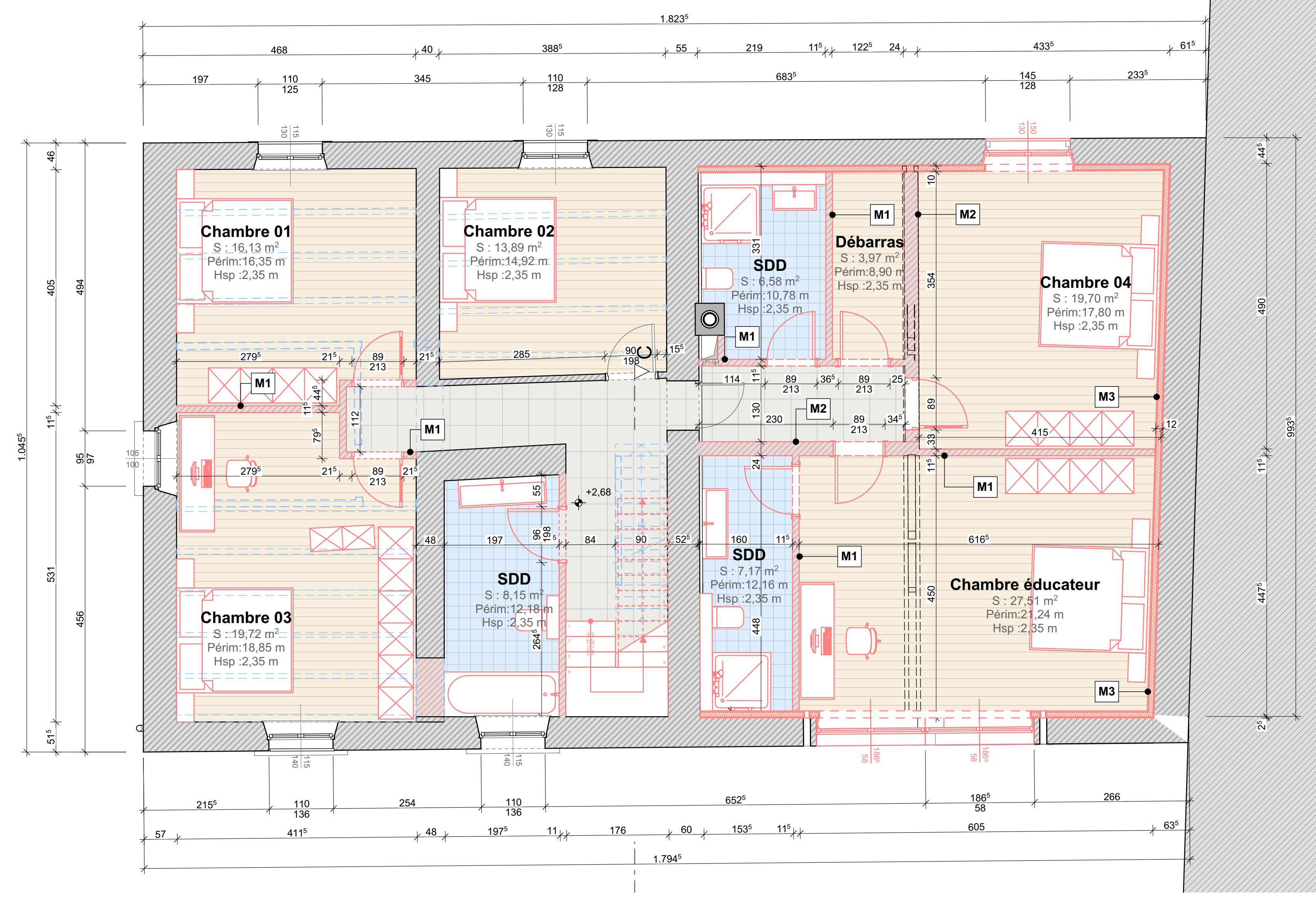

Etage 1:50

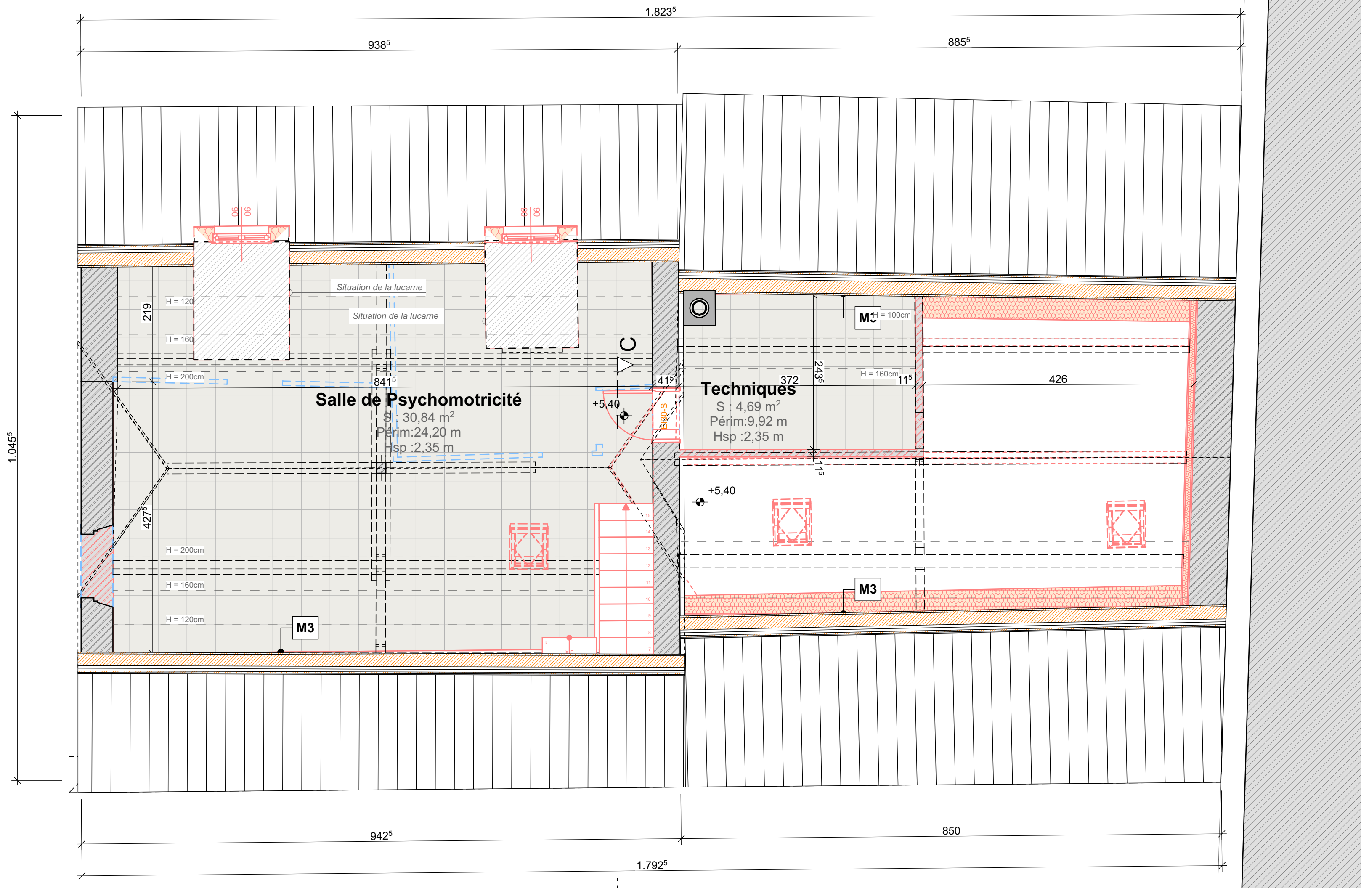

Combles 1:50

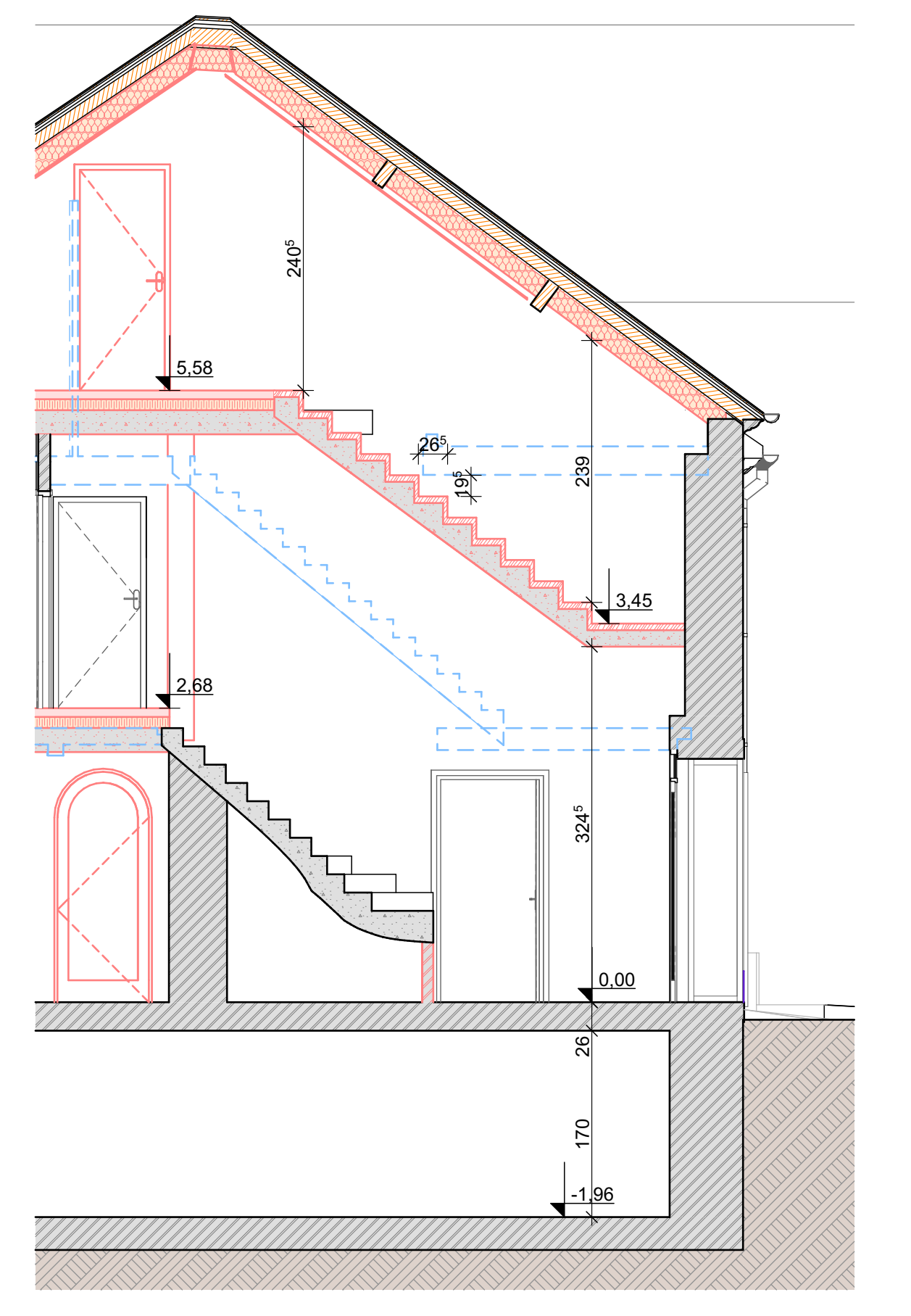

Coupe C-C 1:50



Plan d'implantation 1:200

## THILLENS & THILLENS

architecture

122a Bsmertal L-9209 Diekirch  
 3 Grand-Rue L-9530 Wiltz

Tél.: 27 80 37 - 1  
 Fax.: 27 80 37 - 37  
 www.thillens.lu  
 info@thillens.lu

**OBJET** Transformation d'une maison en foyer  
**MAITRE DE L'OUVRAGE** CROIX ROUGE LUXEMBOURGEOISE  
 44, Boulevard Joseph II  
 L-1460 LUXEMBOURG

**DOSSIER** Plans d'exécution  
**N° DU PROJET** 21149  
**COMMUNE** MONDERCANGE  
**SECTION** E de BERGEM  
**SITUATION DU CHANTIER** 78, Grand-Rue  
 L-3313 Bergem

**CADASTRE n°** 367/2842

TT_EXE Indice	DATE xx.xx.2020	SIGNATURES
Nombre de feuilles 2	<b>01</b>	architecte
		maître de l'ouvrage

OBJET DE LA FEUILLE	ECHELLE
PLN_01_M02	1:50

MODIFICATIONS			
INDICE	DATE	OBJET	NOM

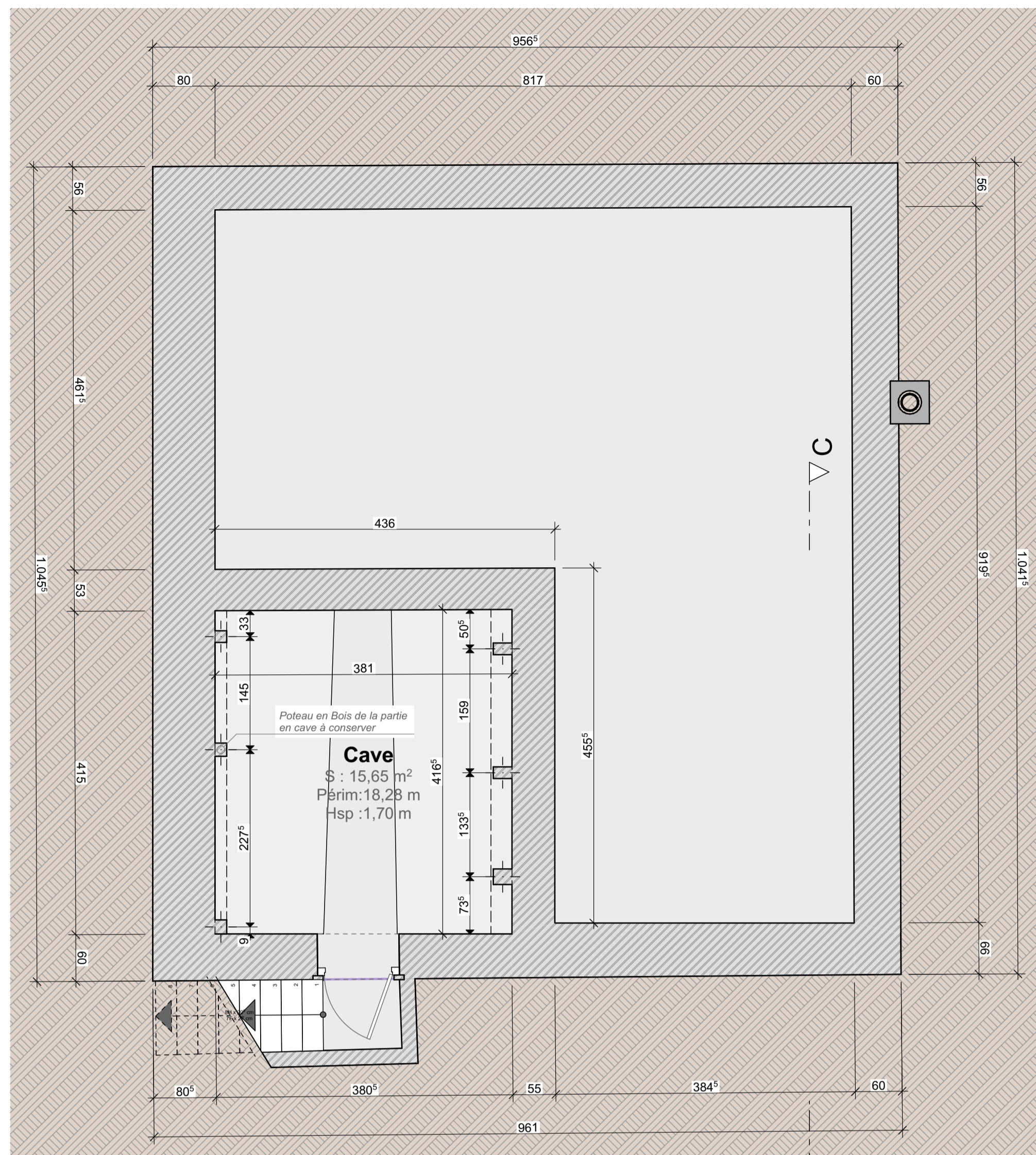

Sous-sol 1:50

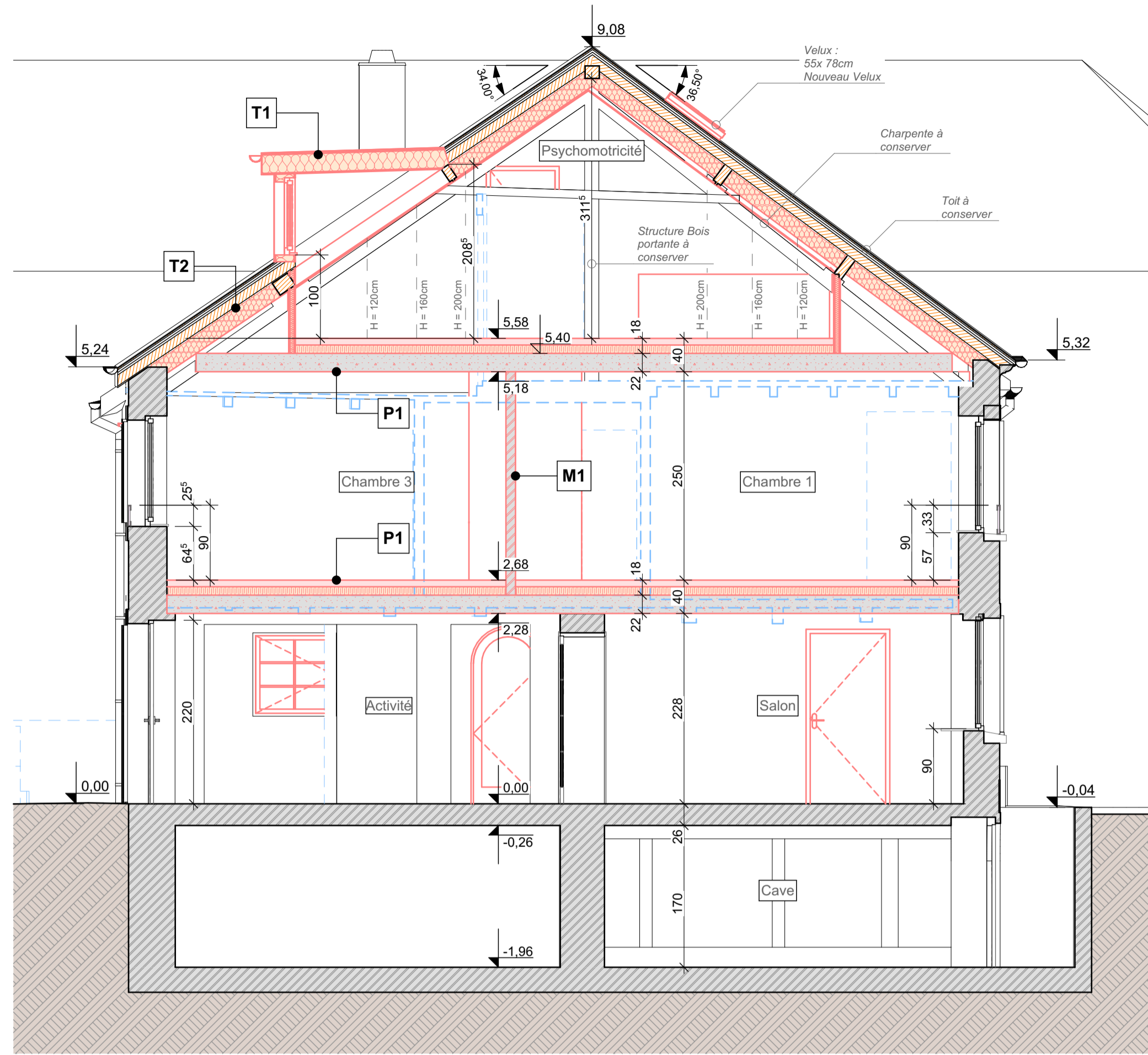

Coupe A-A 1:50

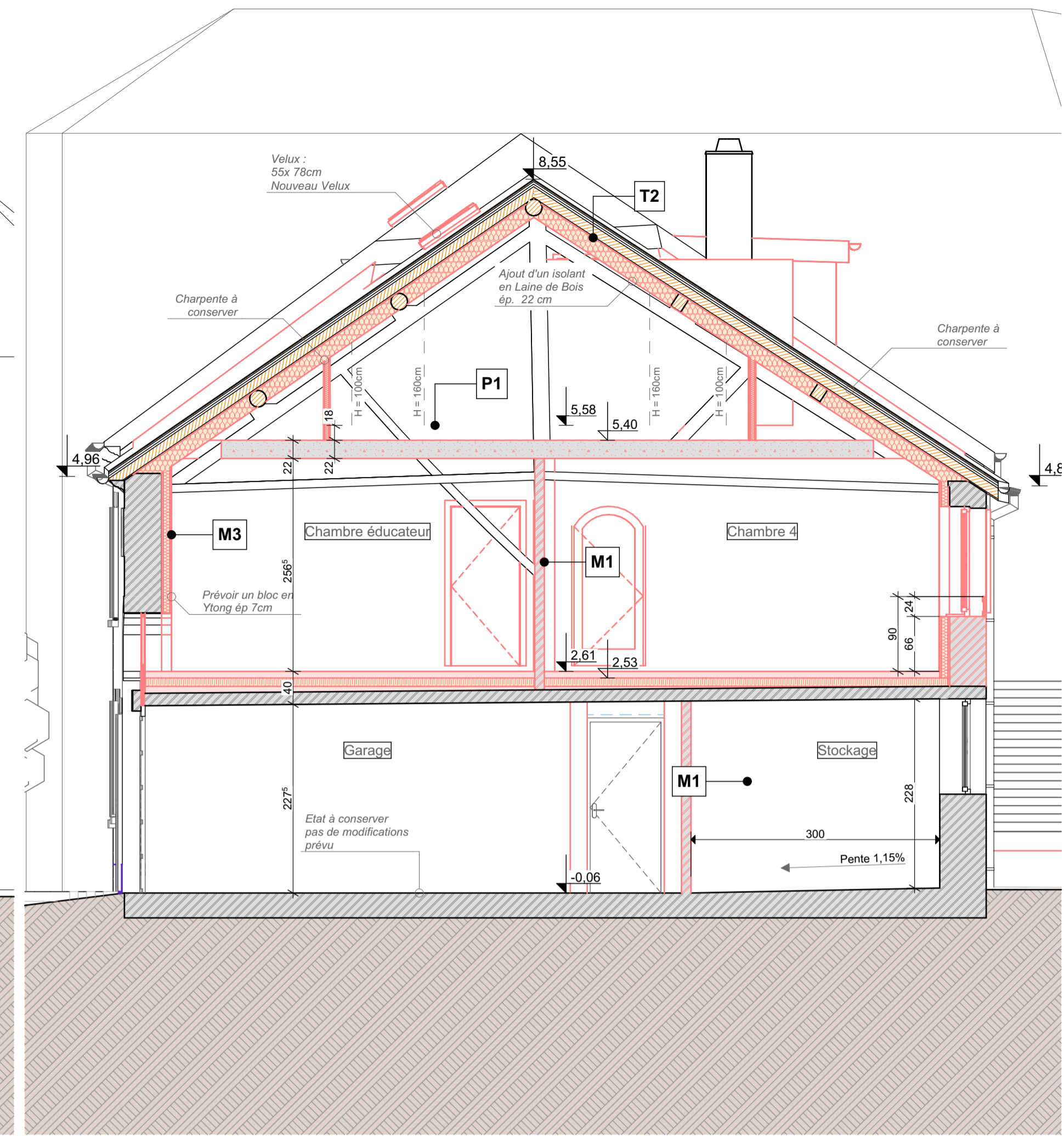

Coupe BB 1:50

**Légende des matériaux existant**

- 1 Toiture ardoisée
- 2 Descente d'eaux pluviales en zinc
- 3 Enduit de façade ton - non modifié
- 4 Menuiseries extérieures - non modifié
- 5 Porte de garage

**Légende des matériaux de l'état rénovation**

- 6 Toiture ardoisée
- 7 Descente d'eaux pluviales en zinc
- 8 Menuiseries extérieures en ton comme existant
- 9 Pierre naturelle
- 10 Gouttière en Zinc



Façade arrière - Nord 1:100

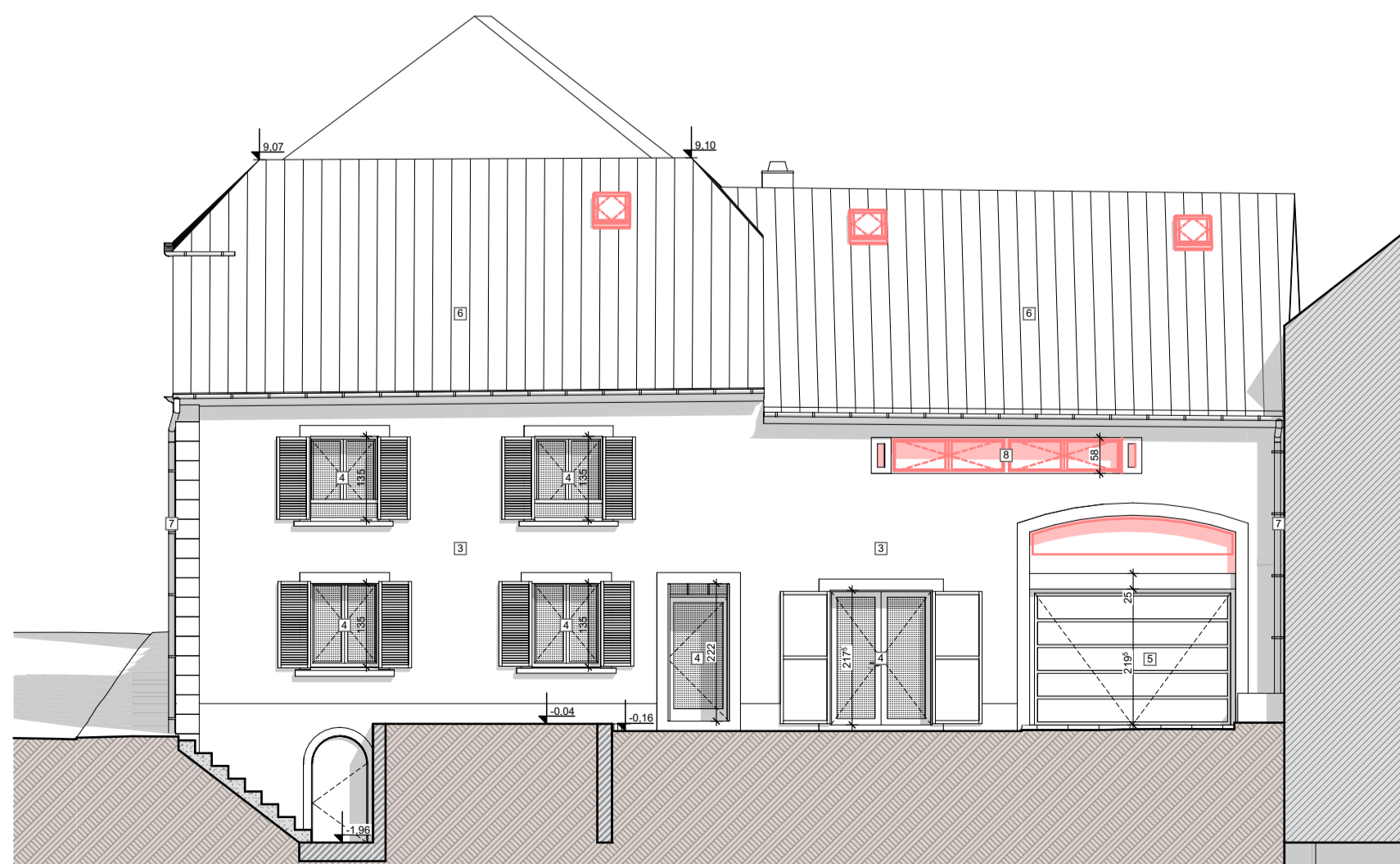

Façade avant - Sud 1:100

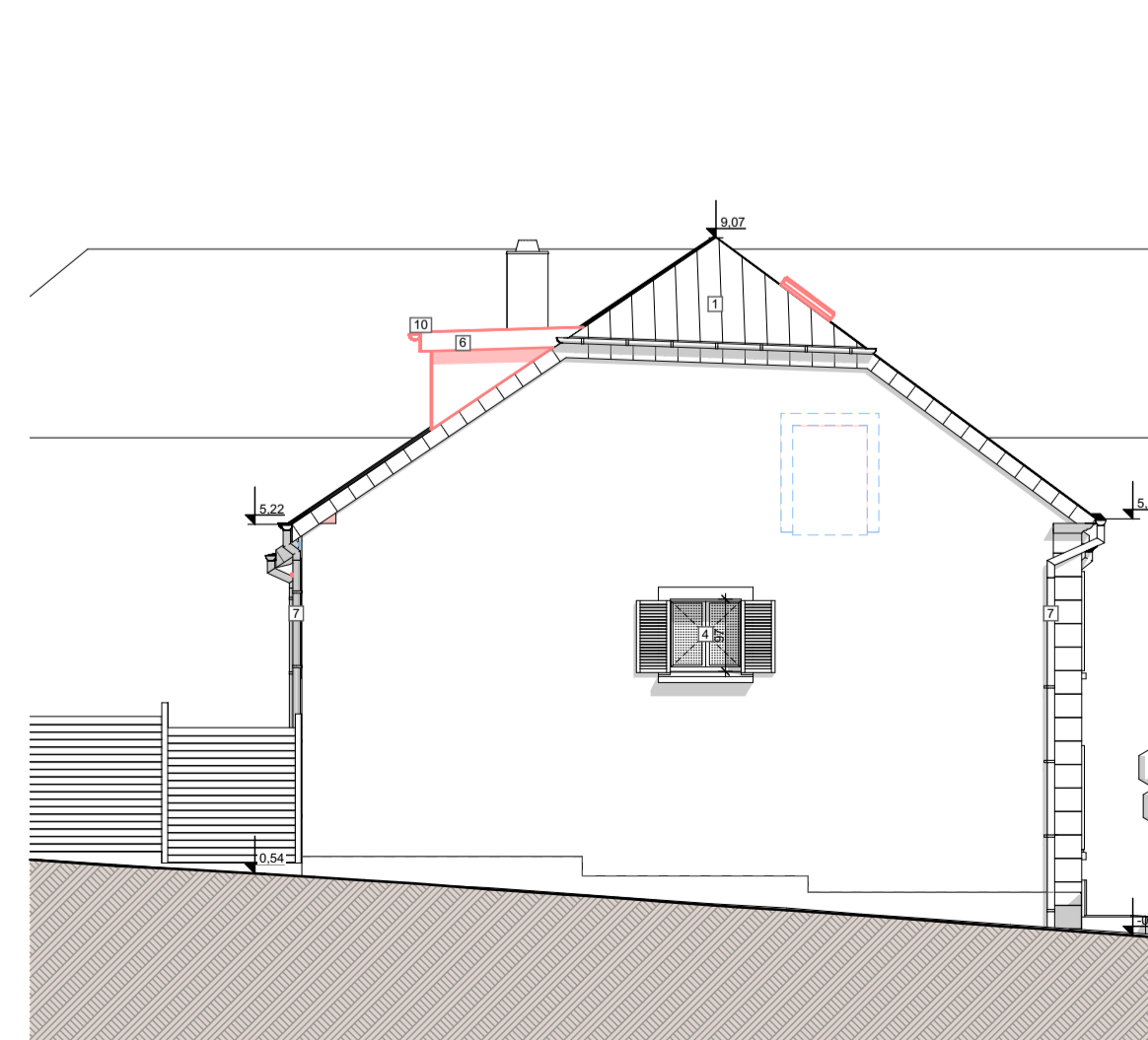

Façade latérale - Ouest 1:100

# THILLENS & THILLENS

architecture

- 122a Bamertal L-9209 Diekirch
- 3 Grand-Rue L-9530 Wiltz

Tél.: 27 80 37 - 1  
Fax.: 27 80 37 - 37  
www.thillens.lu  
info@thillens.lu

<b>OBJET</b>	Transformation d'une maison en foyer	<b>MAITRE DE L'OUVRAGE</b>	CROIX ROUGE LUXEMBOURGEOISE 44, Boulevard Joseph II L-1840 LUXEMBOURG
<b>DOSSIER</b>	Plans d'exécution	<b>SECTION</b>	E de BERGEM
<b>N° DU PROJET</b>	21149	<b>COMMUNE</b>	MONDERCANGE
<b>CADASTRE n°</b>	367/2842	<b>SITUATION DU CHANTIER</b>	78, Grand-Rue L-3113 Bergem

<b>TT_EXE</b> Indice	<b>DATE</b> 12/07/2022	<b>SIGNATURES</b>	
<b>Nombre de feuilles</b> : 2	<b>n° FEUILLE</b> <b>02</b>	architecte	maître de l'ouvrage

<b>OBJET DE LA FEUILLE</b>	<b>ECHELLE</b>
Plan_N01_C-A,B,F	1:50

MODIFICATIONS			
INDICE	DATE	OBJET	NOM