



Internetportal Agr-eform

Pressekonferenz (20.03.2013)





Agr-eform

Neue Internetseite des Landwirtschaftsministeriums

- **Zugriff auf verschiedene Formulare**
- **Online Erstellen von Anträgen**
- **Online Einreichen von Anträgen**

2013 : Flächenantrag (Landwirtschaft)







- StartSeite
- Neuer Antrag erstellen
- Antrag wieder aufnehmen
- Abgeschlossene Anträge einsehen

Agr-eform - Die Internetseite zur elektronischen Antragstellung

Willkommen auf Agr-eform, der Internetseite des Landwirtschaftsministeriums für die elektronische Antragstellung.
Diese Seite ermöglicht es Ihnen online Antragsformulare aufzurufen, Daten einzutragen und fertig ausgefüllte Anträge auszudrucken und, gegebenenfalls, elektronisch einzureichen.
Zurzeit sind folgende Formulare verfügbar:

- Flächenantrag;
- Änderungen zum bereits eingereichten Flächenantrag.

Da diese Internetseite allgemein zum Erstellen von Anträgen im Bereich Landwirtschaft dient, wird diese Liste in den folgenden Jahren noch erweitert.
Nähere Informationen und Hilfestellungen zu den jeweiligen Arbeitsgängen finden Sie in den einzelnen Abschnitten der entsprechenden Formulare.
Wir wünschen gutes Gelingen!





Flächenantrag 2013

- Einleitende Hinweise
- Angaben zum Antragsteller
- Flächen : Parzellen - Luxemburg
- Flächen : Nicht lw. Restnutzungen
- Flächen : Parzellenliste - Ausland
- Flächen : Ohne Parzellenangaben
- Flächen : Zusammenfassung
- Flächen : Zusätzliche Angaben
- Tierbestände : Rinder
- Tierbestände : Schweine
- Tierbestände : Schafe und Ziegen
- Tierbestände : Pferde
- Tierbestände : Sonstige Tiere
- Biogas- und Klärschlamm
- Prämienauswahl
- Bemerkungen und Klarstellungen
- Abschlussklärung
- Antrag abschließen

Einleitende Hinweise

Willkommen im Formular zum Flächenantrag 2013! Die folgenden Seiten stellen die einzelnen Abschnitte des Formulars dar. Eine Auflistung der einzelnen Abschnitte finden Sie hier links.

Bevor Sie mit dem Ausfüllen der einzelnen Abschnitte anfangen, bitten wir Sie sich zuerst mit den [Grundregeln zur Handhabung des elektronischen Formulars](#) vertraut zu machen. Spezifische Hilfestellungen und Tipps zum korrekten Ausfüllen der einzelnen Abschnitte, Ausdrucken des fertiggestellten Antrags und, gegebenenfalls, Online-Einreichen des Antrags finden Sie auf den jeweiligen Seiten.

Die Einreichung des Antrags geschieht wahlweise

- elektronisch, mit Hilfe eines elektronischen Luxtrust-Zertifikates oder
- in Papierform (ausgedruckte PDF-Datei).

Auf der Homepage des Service d'Economie Rurale finden Sie zu den einzelnen Beihilferegelungen jeweils eine Kurzfassung der Regeln sowie ausführliche ministerielle Richtlinien (<http://www.ser.public.lu/beihilfen/>). Des Weiteren finden Sie hier die [Liste der zuständigen Beamten](#).

Sollten Sie Fragen haben mit der Handhabung und dem Ausfüllen dieses elektronischen Formulars, so können Sie sich an folgende Beamte wenden:

	Tel.	Email	Fax
Mike LEYRAT	(+352) 247-83559		
David MARX	(+352) 247-82592	flaechenantrag@ser.etat.lu	49 16 19
Umberto DA SILVA	(+352) 247-82589		

Abschließend möchten wir Sie darauf hinweisen, dass der Einsendeschluss der Flächenanträge der 1. Mai 2013 ist. Verspätete Anträge führen zu Beihilfekürzungen und, gegebenenfalls, Beihilfeausschlüssen. Papieranträge sowie zusätzliche Unterlagen in Papierform müssen eingereicht werden beim:

Service d'Economie Rurale
Abteilung Direktzahlungen
115, rue de Hollerich
L-1741 Luxembourg

Prüfen und sichern Zurück Weiter PDF-Kontrollansicht





Most Visited Latest Headlines Login to a



MINISTÈRE DE L'AGRICULTURE
ET DU DÉVELOPPEMENT R

StartSeite > Antrag bearbeiten

Flächenantrag 2013

- ¶ Einleitende Hinweise
- ¶ Angaben zum Antragsteller
- ¶ Flächen : Parzellen - Luxemburg
- ¶ Flächen : Nicht lw. Restnutzungen
- ¶ Flächen : Parzellenliste - Ausland
- ¶ Flächen : Ohne Parzellenangaben
- ¶ Flächen : Zusammenfassung
- ¶ Flächen : Zusätzliche Angaben
- ¶ Tierbestände : Rinder
- ¶ Tierbestände : Schweine
- ¶ Tierbestände : Schafe und Ziegen
- ¶ Tierbestände : Pferde
- ¶ Tierbestände : Sonstige Tiere
- ¶ Biogas- und Klärschlamm
- ¶ Prämienauswahl
- ¶ Bemerkungen und Klarstellungen
- ¶ Abschlusserklärung
- ¶ Antrag abschließen

Prüfen und sichern

Zurück

Weiter

PDF-Kontrollansicht



- Flächenantrag 2013**
- Einleitende Hinweise
 - Angaben zum Antragsteller
 - Flächen : Parzellen - Luxemburg
 - Flächen : Nicht Iv. Restnutzungen
 - Flächen : Parzellenliste - Ausland
 - Flächen : Ohne Parzellenangaben
 - Flächen : Zusammenfassung
 - Flächen : Zusätzliche Angaben
 - Tierbestände : Rinder
 - Tierbestände : Schweine
 - Tierbestände : Schafe und Ziegen
 - Tierbestände : Pferde
 - Tierbestände : Sonstige Tiere
 - Biogas- und Kiärschlamm
 - Prämienauswahl
 - Bemerkungen und Klarstellungen
 - Abschlussklärung
 - Antrag abschließen

Angaben zum Antragsteller

In der folgenden Tabelle sind in der 1. Kolonne die in der Erzeugerkartei des Landwirtschaftsministeriums enthaltenen persönlichen Angaben aufgeführt. Etwaige Änderungen tragen Sie bitte in der 2. Kolonne ein.

Name	Iaut Erzeugerkartei	Änderungen
Maus		
Catherine		
7 rue des Champs		
5675		
Burmerange		
Luxemburg		Auswählen
19660215134		
123456		
621 123456		
123456		
miny.maus@coolmail.géih		

Hauptberuflicher Landwirt Ja Nein

Liste der Bankkonten

In der folgenden Tabelle sind alle Ihre in der Erzeugerkartei des Landwirtschaftsministeriums aufgeführten Bankkonten aufgelistet. Bitte überprüfen Sie die Richtigkeit der Angaben und nehmen Sie gegebenenfalls die notwendigen Verbesserungen vor. Möchten Sie ein Bankkonto abmelden, so löschen Sie es durch entsprechendes Anklicken in der letzten Kolonne. Möchten Sie ein neues Konto hinzufügen, so tragen Sie dieses in der hierfür vorgesehenen Rubrik ("Neues Bankkonto") ein.

BIC	IBAN-Code	Name und Vorname des Kontoinhabers	Matrikel des Kontoinhabers	Konto löschen ? (anklicken)
A	CCPLULL LU91 1111 0854 9740 0000	Catherine Maus	19660215134	<input type="checkbox"/>

Neues Bankkonto

Für jedes neu eröffnete Bankkonto muss eine RIB Bescheinigung (relevé d'identité bancaire) beim Service d'Economie eingereicht werden. Diese Bescheinigung, welche alle Daten einer Bankverbindung enthält, erhalten Sie bei Kontoeröffnung oder auf Nachfrage bei Ihrer Bank.

BIC	IBAN-Code	Name und Vorname des Kontoinhabers	Matrikel des Kontoinhabers





Flächenantrag 2013

Einleitende Hinweise

Angaben zum Antragsteller

Flächen : Parzellen - Luxemburg

Flächen : Nicht lw. Restnutzungen

Flächen : Parzellenliste - Ausland

Flächen : Ohne Parzellenangaben

Flächen : Zusammenfassung

Flächen :

Angaben zum Antragsteller

In der folgenden Tabelle sind in der 1. Kolonne die in der Erzeugerkartei des Landwirtschaftsministeriums enthaltenen persönlichen Angaben aufgeführt. Etwaige Änderungen tragen Sie bitte in der 2. Kolonne ein.

	laut Erzeugerkartei	Änderungen
Name	Maus	<input type="text"/>
Vorname	Catherine	<input type="text"/>
Straße, Nr	7 rue des Champs	<input type="text"/>
PLZ	5675	<input type="text"/>
Ort	Burmerange	<input type="text"/>
Land	Luxemburg	Auswählen ▾
Matrikelnummer der Sozialversicherung	19660215134	<input type="text"/>
Telefon (Festnetz)	123456	<input type="text"/>
GSM	621 123456	<input type="text"/>
	123456	<input type="text"/>





Flächenantrag 2013

- Einleitende Hinweise
- Angaben zum Antragsteller
- Flächen : Parzellen - Luxemburg
- Flächen : Nicht lw. Restnutzungen
- Flächen : Parzellenliste - Ausland
- Flächen : Ohne Parzellenangaben
- Flächen : Zusammenfassung
- Flächen : Zusätzliche Angaben
- Tierbestände : Rinder
- Tierbestände : Schweine
- Tierbestände : Schafe und Ziegen
- Tierbestände : Pferde
- Tierbestände : Sonstige Tiere
- Biogas- und Klärschlamm
- Prämienauswahl
- Bemerkungen und Klarstellungen
- Abschlussklärung
- Antrag abschließen

Angaben zum Antragsteller

Ihre Daten wurden überprüft und gesichert.

In der folgenden Tabelle sind in der 1. Kolonne die in der Erzeugerkartei des Landwirtschaftsministeriums enthaltenen persönlichen Angaben aufgeführt. Etwaige Änderungen tragen Sie bitte in der 2. Kolonne ein.

	laut Erzeugerkartei	Änderungen
Name	Maus	<input type="text"/>
Vorname	Catherine	<input type="text"/>
Straße, Nr	7 rue des Champs	<input type="text"/>
PLZ	5675	<input type="text"/>
Ort	Burmerange	<input type="text"/>
Land	Luxemburg	Auswählen ▾
Matrikelnummer der Sozialversicherung	19660215134	<input type="text"/>
Telefon (Festnetz)	123456	<input type="text"/>
GSM	621 123456	<input type="text"/>
Fax	123456	<input type="text"/>
Email	miny.maus@coolmail.géih	<input type="text"/>

Hauptberuflicher Landwirt Ja Nein

Liste der Bankkonten

In der folgenden Tabelle sind alle Ihre in der Erzeugerkartei des Landwirtschaftsministeriums aufgeführten Bankkonten aufgelistet. Bitte überprüfen Sie die Richtigkeit der Angaben und nehmen Sie gegebenenfalls die notwendigen Verbesserungen vor. Möchten Sie ein Bankkonto abmelden, so löschen Sie es durch entsprechendes Anklicken in der letzten Kolonne. Möchten Sie ein neues Konto hinzufügen, so tragen Sie dieses in der hierfür vorgesehenen Rubrik ("Neues Bankkonto") ein.

	BIC	IBAN-Code	Name und Vorname des Kontoinhabers	Matrikel des Kontoinhabers	Konto löschen ? (anklicken)
A	CCPLLULL	LU91 1111 0854 9740 0000	Catherine Maus	19660215134	<input type="checkbox"/>

Neues Bankkonto

Bitte das neue Bankkonto nur dann eintragen, wenn Sie es bei der Erzeugerkartei des Landwirtschaftsministeriums abgemeldet haben. Bitte das neue Bankkonto nur dann eintragen, wenn Sie es bei der Erzeugerkartei des Landwirtschaftsministeriums abgemeldet haben.



Flächenantrag 2013

- ✓ Einleitende Hinweise
- ✓ **Angaben zum Antragsteller**
- Flächen : Parzellen - Luxemburg
- Flächen : Nicht lw. Restnutzungen
- Flächen : Parzellenliste - Ausland
- Flächen : Ohne Parzellenangaben
- Flächen : Zusammenfassung
- Flächen : Zusätzliche Angaben
- Tierbestände : Rinder
- Tierbestände : Schweine
- Tierbestände : Schafe und Ziegen
- Tierbestände : Pferde
- Tierbestände : Sonstige Tiere
- Biogas- und Klärschlamm
- Prämienauswahl
- Bemerkungen und Klarstellungen
- Abschlussklärung
- Antrag abschließen

Angaben zum Antragsteller

✓ Ihre Daten wurden überprüft und gesichert.

In der folgenden Tabelle sind in der 1. Kolonne die in der Erzeugerkartei des Landwirtschaftsministeriums enthaltenen persönlichen Angaben aufgeführt. Etwaige Änderungen tragen Sie bitte in der 2. Kolonne ein.

	laut Erzeugerkartei	Änderungen
Name	Maus	<input type="text"/>
Vorname	Catherine	<input type="text"/>
Straße, Nr	7 rue des Champs	<input type="text"/>
PLZ	5675	<input type="text"/>
Ort	Burmerange	<input type="text"/>
Land	Luxemburg	<input type="text"/>
Matrikelnummer der Sozialversicherung	19660215134	<input type="text"/>
Telefon (Festnetz)	123456	<input type="text"/>
GSM	621 123456	<input type="text"/>
Fax	123456	<input type="text"/>
Email	miny.maus@coolmail.géih	<input type="text"/>

Hauptberuflicher Landwirt Ja Nein

Opening ABCR 2013 - 1362990852480.pdf

You have chosen to open:

ABCR 2013 - 1362990852480.pdf
which is a: Adobe Acrobat Document
from: https://macaa-eform.b2g-test.etat.lu

What should Firefox do with this file?

Open with **Adobe Reader (default)**

Save File

Do this automatically for files like this from now on.

OK Cancel

Liste der Bankkonten

In der folgenden Tabelle sind alle Ihre in der Erzeugerkartei des Landwirtschaftsministeriums aufgeführten Bankkonten aufgelistet. Bitte überprüfen Sie die Richtigkeit der Angaben und nehmen Sie gegebenenfalls die notwendigen Verbesserungen vor. Möchten Sie ein Bankkonto abmelden, so löschen Sie es durch entsprechendes An klicken in der letzten Kolonne. Möchten Sie ein neues Konto hinzufügen, so tragen Sie dieses in der hierfür vorgesehenen Rubrik ("Neues Bankkonto") ein.

	BIC	IBAN-Code	Name und Vorname des Kontoinhabers	Matrikel des Kontoinhabers	Konto löschen ? (anklicken)
A	CCPLLULL	LU91 1111 0854 9740 0000	Catherine Maus	19660215134	<input type="checkbox"/>





MINISTÈRE DE L'AGRICULTURE, DE LA VITICULTURE
ET DU DÉVELOPPEMENT RURAUX
Ministère Français Rural

Flächenantrag 2013 - 123-456
1362990852480

Kontrollansicht zum Erstellen des Flächenantrags 2013

KONTROLLAUSDRUCK
Dient nicht zur
Antragstellung!

Das vorliegende Dokument dient lediglich zur Überprüfung der bereits eingetragenen Antragsdaten und stellt somit keinen fertigen Antrag dar! Sie können es demnach nicht für die Antragstellung nutzen.

Das endgültige Antragsformular können Sie erst dann erstellen, wenn Sie alle Abschnitte des Formulars fehlerfrei abgeschlossen haben. Dies geschieht im Abschnitt "Antrag abschließen".

Wir möchten Sie darauf hinweisen, dass in einigen Fällen Fehler in Abschnitten Berechnungen innerhalb des Formulars beeinträchtigen können (z.B. beeinträchtigen Fehler in der Parzellenliste die Summenberechnung in der Zusammenfassung der Flächen). In dem Fall sind die in der Kontrollansicht angezeigten Summenwerte nicht richtig. Hierzu müssen Sie zuerst die besagten Fehler verbessern.

Bei Fragen stehen Ihnen die zuständigen Beamten gerne zur Verfügung.

	Tel.	Email	Fax
Mike LEYRAT	(+352) 247-83559		
David MARX	(+352) 247-82592	flaechenantrag@ser.etat.lu	(+352) 49 16 19
Umberto DA SILVA	(+352) 247-82589		



MINISTÈRE DE L'AGRICULTURE, DE LA VITICULTURE
ET DU DÉVELOPPEMENT RURAUX
Ministère Français Rural

Flächenantrag 2013 - 123-456
1362990852480

1. Angaben zum Antragsteller

In der folgenden Tabelle sind in der 1. Kolonne die in der Erzeugerkartei des Landwirtschaftsministeriums enthaltenen persönlichen Angaben aufgeführt. Etwaige Änderungen tragen Sie bitte in der 2. Kolonne ein.

	Ist Erzeugerkartei	Änderungen
Name	Maus	
Vorname	Catherine	
Straße, Nr	7 rue des Champs	
PLZ	5675	
Ort	Burmerange	
Land	Luxemburg	
Matrikelnummer der Sozialversicherung	19660215134	
Telefon (Festnetz)	123456	
GSM	621 123456	
Fax	123456	
Email	miny.maus@coolmail.geih	
Hauptberuflicher Landwirt	Ja	

Liste der Bankkonten

In der folgenden Tabelle sind alle Ihre in der Erzeugerkartei des Landwirtschaftsministeriums aufgeführten Bankkonten aufgelistet. Bitte überprüfen Sie die Richtigkeit der Angaben und nehmen Sie gegebenenfalls die notwendigen Verbesserungen vor. Möchten Sie ein Bankkonto abmelden, so löschen Sie es durch entsprechendes Anklicken in der letzten Kolonne. Möchten Sie ein neues Konto hinzufügen, so tragen Sie dieses in der hierfür vorgesehenen Rubrik ("Neues Bankkonto") ein.

BIC	IBAN-Code	Name und Vorname des Kontoinhabers	Matrikel des Kontoinhabers	Konto löschen ? (anklicken)
A CCPLLULL	LU91 1111 0854 9740 0000	Catherine Maus	19660215134	<input type="checkbox"/>

Neues Bankkonto

Für jedes neu eröffnete Bankkonto muss eine RIB Bescheinigung (relevé d'identité bancaire) beim Service d'Economie eingereicht werden. Diese Bescheinigung, welche alle Daten einer Bankverbindung enthält, erhalten Sie bei Kontoeröffnung oder auf Nachfrage bei Ihrer Bank.

BIC	IBAN-Code	Name und Vorname des Kontoinhabers	Matrikel des Kontoinhabers





Flächenantrag 2013

- Einleitende Hinweise
- Angaben zum Antragsteller
- Flächen : Parzellen - Luxemburg**
- Flächen : Nicht lw. Restnutzungen
- Flächen : Parzellenliste - Ausland
- Flächen : Ohne Parzellenangaben
- Flächen : Zusammenfassung
- Flächen : Zusätzliche Angaben
- Tierbestände : Rinder
- Tierbestände : Schweine
- Tierbestände : Schafe und Ziegen
- Tierbestände : Pferde
- Tierbestände : Sonstige Tiere
- Biogas- und Klärschlamm
- Prämienauswahl
- Bemerkungen und Klarstellungen
- Abschlusserklärung
- Antrag abschließen

Flächen : Parzellen - Luxemburg

Die 1. Tabelle enthält vorgegebene Daten, basierend auf Ihrem Flächenantrag des vorigen Jahres. Zusätzliche Parzellen oder Schläge (bei Unterteilung von Parzellen) tragen Sie in der 2. Tabelle ein. Unter den beiden Tabellen befindet sich eine zusammenfassende Schlagübersicht. Nähere Informationen hierzu : [Allgemeine Erläuterungen zur Parzellenmeldung](#) / [Praktische Tipps zum Ausfüllen der Parzellentabellen - Luxemburg](#).

Bitte beachten Sie: Zum vollständigen Antrag gehören auch die graphischen Teile des Papierformulars (Luftbilder). Diese müssen per Post bei etwaigen Zeichnungen beim Service d'Economie Rurale fristgerecht eingereicht werden. Zur Abschätzung der neuen Schlaggröße bei Neueinteilung der Schläge können Sie das Geoportal der Katasterverwaltung benutzen. Nähere Informationen hierzu : [GEOPORTAL](#) / [Praktische Tipps zu Zeichnungen auf den Luftbildern](#).

Blatt Nr.	FLIK			2013				2012				
	Nummer	Fläche 2013 (a)	Flurname	Schlag-Nr.	Nutzung	gemeldete Fläche (a)	Nicht landw. Restnutzung vorhanden	Fläche (a)	Schlag-Nr.	gemeldete Fläche (a)	Zurück-behaltene Fläche (a)	Nicht landw. Restnutzung vorhanden
1	0162468	127		50	Weide+Mähweide (75)	127	<input type="checkbox"/>	127	50	127	127	<input type="checkbox"/>
1	0500200	88		50	Weide+Mähweide (75)	88	<input type="checkbox"/>	88	50	88	88	<input type="checkbox"/>
2	0147782	39		12	Wiese (nicht beweidet) (77)	39	<input type="checkbox"/>	39	12	39	39	<input type="checkbox"/>
2	0123376	17		111	Weide+Mähweide (75)	17	<input type="checkbox"/>	17	111	17	17	<input type="checkbox"/>
2	0123379	29		111	Weide+Mähweide (75)	29	<input type="checkbox"/>	29	111	29	29	<input type="checkbox"/>
2	0123381	210		111	Weide+Mähweide (75)	210	<input type="checkbox"/>	210	111	210	210	<input type="checkbox"/>
3	0118012	425		60	W-Futtergerste (12)	425	<input type="checkbox"/>	425	60	425	425	<input type="checkbox"/>
3	0118052	173		61	Nonfood Getr. GPS (206)	173	<input type="checkbox"/>	173	61	173	173	<input type="checkbox"/>
4	0123366	253		110	Weide+Mähweide (75)	253	<input type="checkbox"/>	253	110	253	253	<input type="checkbox"/>
5	0118153	201		63	Wiese (nicht beweidet) (77)	201	<input type="checkbox"/>	201	63	201	201	<input type="checkbox"/>
5	0118168	327		64	Wiese (nicht beweidet) (77)	327	<input type="checkbox"/>	327	64	327	327	<input type="checkbox"/>
5	0118186	381		65	S-Hafer (14)	381	<input type="checkbox"/>	381	65	381	381	<input type="checkbox"/>





Firefox - Agr-eform - Die Internetseite zur elektro...
https://macaa-eform.b2g-test.etat.lu/macaa-eform-fo/ssp/foDisplayFormSection.action

MINISTÈRE DE L'AGRICULTURE, DE LA VITICULTURE ET DU DÉVELOPPEMENT RURAL

StartSeite > **Antrag bearbeiten**

Links | Kontakt | Infos zur Site

Agr-eform

Anträge im Bereich Landwirtschaft

Antragsteller : 123-456 (CATHERINE MAUS) [Sich ausloggen](#)

Flächenantrag 2013

- Einleitende Hinweise
- Angaben zum Antragsteller
- Flächen : Parzellen - Luxemburg**
- Flächen : Nicht lw. Restnutzungen
- Flächen : Parzellenliste - Ausland
- Flächen : Ohne Parzellenangaben
- Flächen : Zusammenfassung

Flächen : Parzellen - Luxemburg

Die 1. Tabelle enthält vorgegebene Daten, basierend auf Ihrem Flächenantrag des vorigen Jahres. Zusätzliche Parzellen oder Schläge (bei Unterteilung von Parzellen) tragen Sie in der 2. Tabelle ein. Unter den beiden Tabellen befindet sich eine zusammenfassende Schlagübersicht. Nähere Informationen hierzu : [Allgemeine Erläuterungen zur Parzellenmeldung](#) / [Praktische Tipps zum Ausfüllen der Parzellentabellen - Luxemburg](#).

Bitte beachten Sie: Zum vollständigen Antrag gehören auch die graphischen Teile des Papierformulars (Luftbilder). Diese müssen per Post bei etwaigen Zeichnungen beim Service d'Economie Rurale fristgerecht eingereicht werden. Zur Abschätzung der neuen Schlaggröße bei Neueinteilung der Schläge können Sie das Geoportail der Katasterverwaltung benutzen. Nähere Informationen : [GEOPORTAL](#) / [Praktische Tipps zu Zeichnungen auf den Luftbildern](#).

2013	2012
------	------

ASTA
ADMINISTRATION DES SERVICES TECHNIQUES DE L'AGRICULTURE
ADMINISTRATION DU CADASTRE ET DE LA TOPOGRAPHIE
Grand-Duché de Luxembourg

Carte plus grande

Selection de couches

Catalogue

Thème : Agriculture

Recherche de couches ...

- Données agricoles
- Zones de protection
- Sols
- Données militaires
- Unités administratives

1 : 30000 | Luxembourg 1930 / Gauss | Coordonnées : 91140, 66390 - Altitude : 198,69 m

Geoportail





Sélection de couches

Parcelles FLIK 2013

Transparence: 100%

Catalogue | Mes cartes

Thème: **Agriculture**

Recherche de couches ...

- Données agricoles
- Parcelles FLIK 2013
- Zones de protection
- Sols
- Données météorologiques
- Unités administratives

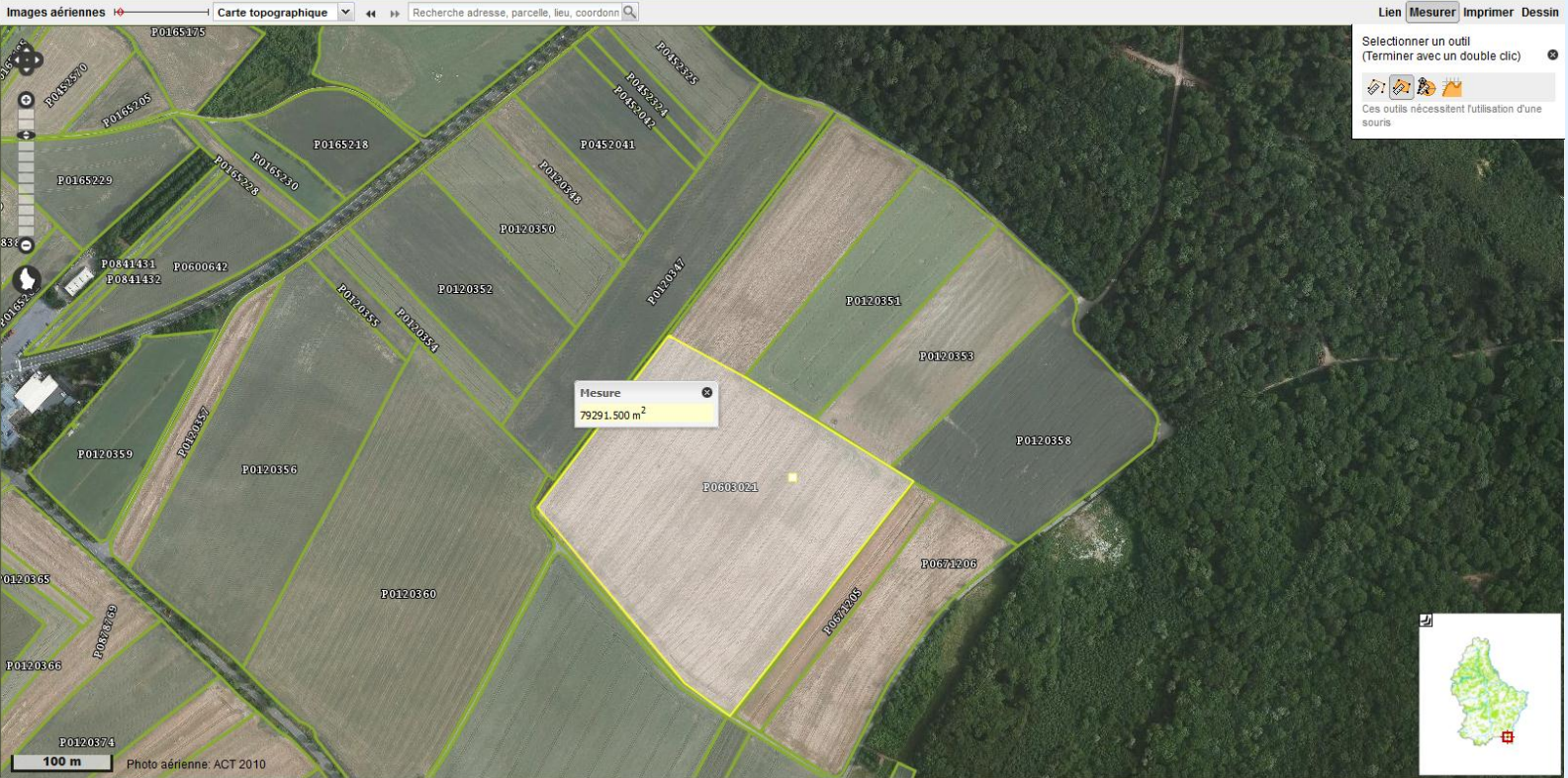

Lien **Mesurer** | Imprimer | Dessin

Selectionner un outil (Terminer avec un double clic)

Ces outils nécessitent l'utilisation d'une souris





Flächenantrag 2013

Flächen : Parzellen - Luxemburg

- Einleitende Hinweise
- Angaben zum Antragsteller
- Flächen : Parzellen - Luxemburg
- Flächen : Nicht lw. Restnutzungen
- Flächen : Parzellenliste - Ausland
- Flächen : Ohne Parzellenangaben
- Flächen : Zusammenfassung
- Flächen : Zusätzliche Angaben
- Tierbestände : Rinder
- Tierbestände : Schweine
- Tierbestände : Schafe und Ziegen
- Tierbestände : Pferde
- Tierbestände : Sonstige Tiere
- Biogas- und Klärschlamm
- Prämienauswahl
- Bemerkungen und Klarstellungen
- Abschlussklärung
- Antrag abschließen

Die Meldung einer nicht landwirtschaftlichen Restnutzung ist nur dann möglich wenn die gemeldete Nutzfläche kleiner ist als die FLIK-Fläche.

Die 1. Tabelle enthält vorgegebene Daten, basierend auf Ihrem Flächenantrag des vorigen Jahres. Zusätzliche Parzellen oder Schläge (bei Unterteilung von Parzellen) tragen Sie in der 2. Tabelle ein. Unter den beiden Tabellen befindet sich eine zusammenfassende Schlagübersicht. Nähere Informationen hierzu : [Allgemeine Erläuterungen zur Parzellenmeldung](#) / [Praktische Tipps zum Ausfüllen der Parzellentabellen - Luxemburg](#).
Bitte beachten Sie: Zum vollständigen Antrag gehören auch die graphischen Teile des Papierformulars (Luftbilder). Diese müssen per Post bei etwaigen Zeichnungen beim Service d'Economie Rurale fristgerecht eingereicht werden. Zur Abschätzung der neuen Schlaggröße bei Neueinteilung der Schläge können Sie das Geoportale der Katasterverwaltung benutzen. Nähere Informationen hierzu : [GEOPORTAL](#) / [Praktische Tipps zu Zeichnungen auf den Luftbildern](#).

Blatt Nr.	FLIK			2013				2012				
	Nummer	Fläche 2013 (a)	Flurname	Schlag-Nr.	Nutzung	gemeldete Fläche (a)	Nicht landw. Restnutzung vorhanden	Fläche (a)	Schlag-Nr.	gemeldete Fläche (a)	Zurück-behaltene Fläche (a)	Nicht landw. Restnutzung vorhanden
1	0162468	127		50	Weide+Mähweide (75)	127	<input checked="" type="checkbox"/>	127	50	127	127	<input type="checkbox"/>
1	0500200	88		50	Weide+Mähweide (75)	88	<input checked="" type="checkbox"/>	88	50	88	88	<input type="checkbox"/>
2	0147782	39		12	Wiese (nicht beweidet) (77)	39	<input type="checkbox"/>	39	12	39	39	<input type="checkbox"/>
2	0123376	17		111	Weide+Mähweide (75)	17	<input type="checkbox"/>	17	111	17	17	<input type="checkbox"/>
2	0123379	29		111	Weide+Mähweide (75)	29	<input type="checkbox"/>	29	111	29	29	<input type="checkbox"/>
2	0123381	210		111	Weide+Mähweide (75)	210	<input type="checkbox"/>	210	111	210	210	<input type="checkbox"/>
3	0118012	425		60	W-Futtergerste (12)	425	<input type="checkbox"/>	425	60	425	425	<input type="checkbox"/>
3	0118052	173		61	Nonfood Getr. GPS (206)	173	<input type="checkbox"/>	173	61	173	173	<input type="checkbox"/>
4	0123366	253		110	Weide+Mähweide (75)	253	<input type="checkbox"/>	253	110	253	253	<input type="checkbox"/>
5	0118153	201		63	Wiese (nicht beweidet) (77)	201	<input type="checkbox"/>	201	63	201	201	<input type="checkbox"/>
5	0118168	327		64	Wiese (nicht beweidet) (77)	327	<input type="checkbox"/>	327	64	327	327	<input type="checkbox"/>
5	0118186	381		65	S-Hafer (14)	381	<input type="checkbox"/>	381	65	381	381	<input type="checkbox"/>
6	0148203	217		33	Wiese (nicht beweidet) (77)	217	<input type="checkbox"/>	217	33	217	217	<input type="checkbox"/>
6	0118071	137		59	Wiese (nicht beweidet) (77)	137	<input type="checkbox"/>	137	59	137	137	<input type="checkbox"/>
6	0761786	371		62	W-Futterweizen (11)	371	<input type="checkbox"/>	371	62	371	371	<input type="checkbox"/>

[Prüfen und sichern](#) [Zurück](#) [Weiter](#) [PDF-Kontrollansicht](#)





Flächenantrag 2013

- Einleitende Hinweise
- Angaben zum Antragsteller
- Flächen : Parzellen - Luxemburg
- Flächen : Nicht lw. Restnutzungen
- Flächen : Parzellenliste - Ausland
- Flächen : Ohne Parzellenangaben
- Flächen : Zusammenfassung
- Flächen : Zusätzliche Angaben
- Tierbestände : Rinder
- Tierbestände : Schweine
- Tierbestände : Schafe und Ziegen
- Tierbestände : Pferde
- Tierbestände : Sonstige Tiere
- Biogas- und Klärschlamm
- Prämienauswahl
- Bemerkungen und Klarstellungen
- Abschlusserklärung
- Antrag abschließen

Flächen : Zusammenfassung

Zusammenfassung der vom Antragsteller bewirtschafteten Flächen des Betriebs	Code	Bewirtschaftete Flächen insges.	davon gelegen in/im	
			LUXEMBURG	AUSLAND
	a		a	a
NUTZUNG DER FLÄCHEN				
ACKERLAND				
Getreide (für die Körnererzeugung)				
Winterbrotweizen	24			
Winterfutterweizen	11	973	973	
Sommerweizen	34			
Spelz/Dinkel	35			
Winterbrotroggen	27			
Winterfutterroggen	13			
Sommerroggen	37			
Winterbraugerste	25			
Winterfuttergerste	12	894	894	
Sommerbraugerste	26			
Sommerfuttergerste	36			
Winterhafer	114			
Sommerhafer	14	381	381	
Wintermenggetreide	18			
Sommermenggetreide	38			
Körnermais	10			
Winterstiele	15	252	252	





Flächenantrag 2013

- Einleitende Hinweise
- Angaben zum Antragsteller
- Flächen : Parzellen - Luxemburg
- Flächen : Nicht lw. Restnutzungen
- Flächen : Parzellenliste - Ausland
- Flächen : Ohne Parzellenangaben
- Flächen : Zusammenfassung
- Flächen : Zusätzliche Angaben
- ¶ Tierbestände : Rinder**
- ¶ Tierbestände : Schweine
- ¶ Tierbestände : Schafe und Ziegen
- ¶ Tierbestände : Pferde
- ¶ Tierbestände : Sonstige Tiere
- ¶ Biogas- und Klärschlamm
- ¶ Prämienauswahl
- ¶ Bemerkungen und Klarstellungen
- ¶ Abschlusserklärung
- ¶ Antrag abschließen

Tierbestände : Rinder

Sanitel Herdennummer : RINDER
 95012599

Hinweis: Sollten Sie nach unseren vorliegenden Daten nicht über eine Sanitel-Herdennummer verfügen (in diesem Fall konnten wir in der obigen Tabelle keine Nummer vorgeben) und dennoch Rinder halten, so müssen Sie sich umgehend bei der Sanitel-Dienststelle melden. Wir möchten Sie daran erinnern, dass nur jene Erzeuger dazu ermächtigt sind Rinder zu halten, die über eine von der Sanitel-Dienststelle zugeteilte Herdennummer verfügen. Folgende Beamte der Sanitel-Dienststelle stehen Ihnen gerne zur Verfügung:

	Tel.	Email
Herr Fernand MANGEN	(+352) 247-82522	fernand.mangen@ma.etat.lu
Herr Cédric FALTZ	(+352) 247-83509	cedric.faltz@ma.etat.lu
Herr Ivan JOVIC	(+352) 247-82521	ivan.jovic@ma.etat.lu

Ich erkläre hiermit, dass ich am 1. April 2013 keine Rinder gehalten habe (ankreuzen, falls zutreffend).

Rindviehbestand		Gesamtanzahl der am 1. April 2013 auf dem Betrieb vorhandenen Tiere	
Unter 6 Monate alte Kälber		<input type="text"/>	<input type="text"/>
6 Monate bis unter 1 Jahr alte Tiere		<input type="text"/>	<input type="text"/>
1-2 Jahre alte Tiere	männlich	<input type="text"/>	<input type="text"/>
	weiblich (noch nicht abgekalbt)	<input type="text"/>	<input type="text"/>
über 2 Jahre alte Tiere	männlich	<input type="text"/>	<input type="text"/>
	weiblich (noch nicht abgekalbt)	<input type="text"/>	<input type="text"/>
Milchkühe		<input type="text"/>	<input type="text"/>
Mutterkühe		<input type="text"/>	<input type="text"/>
Insgesamt		<input type="text"/>	<input type="text"/>

Klarstellung : Schlachtkühe werden in jener Rubrik mit angegeben, die der ursprünglichen Nutzung der Tiere entspricht (d.h. entweder unter Milchkühe oder Mutterkühe).





Flächenantrag 2013

- Einleitende Hinweise
- Angaben zum Antragsteller
- Flächen : Parzellen - Luxemburg
- Flächen : Nicht lw. Restnutzungen
- Flächen : Parzellenliste - Ausland
- Flächen : Ohne Parzellenangaben
- Flächen : Zusammenfassung
- Flächen : Zusätzliche Angaben
- Tierbestände : Rinder
- Tierbestände : Schweine
- Tierbestände : Schafe und Ziegen
- Tierbestände : Pferde
- Tierbestände : Sonstige Tiere
- Biogas- und Klärschlamm
- Prämienauswahl**
- Bemerkungen und Klarstellungen
- Abschlussklärung
- Antrag abschließen

Prämienauswahl

Diese Angabe ist obligatorisch

Für das Antragsjahr 2013 beantrage ich folgende Beihilfen:

Betriebsprämie	<input type="radio"/> Ja <input type="radio"/> Nein
Ausgleichszulage für Erzeuger in benachteiligten Gebieten	<input type="radio"/> Ja <input type="radio"/> Nein
Landschaftspflegeprämie (und bestätige die Einhaltung der von mir im Rahmen dieser Regelung eingegangenen Verpflichtungen)	<input type="radio"/> Ja <input type="radio"/> Nein
Stromzuschuss	<input type="radio"/> Ja <input type="radio"/> Nein

Ich möchte die beantragten Beihilfen auf folgendes Bankkonto überwiesen bekommen:

Auswählen

HINWEIS: Die folgenden Tabellen enthalten die von Ihnen gehaltenen Betriebsprämienansprüche ("Jetons"). Falls Ihnen Flächen fehlen, um alle Ihre Ansprüche zu aktivieren, und Sie deshalb einige Ihrer Ansprüche selbst abmelden möchten, dann tun Sie dies durch entsprechendes Ankreuzen (Abmelden der Ansprüche) in der Liste. Hierzu: [Informationen zur Meldung von Ansprüchen](#)

Übersicht der von Ihnen gehaltenen Ansprüche

Stand am 01.03.2013

Anzahl der Prämienansprüche	Hektarwert (EUR/ha)	Hektaranteil (ha)	Art	Gesamtwert (EUR)
4	94.50	3.13	Normal	295.79
79	297.50	78.50	Normal	23353.75

Liste der von Ihnen für die Betriebsprämie 2013 gemeldeten Ansprüche

Id-Nummer des Prämienanspruchs	Hektarwert (EUR/ha)	Hektaranteil (ha)	Art	Herkunft	Jahr der letzten Nutzung	Abmeldung
81267	94.50	0.13	Normal	Initial	2012	<input type="checkbox"/>
81264	94.50	1.00	Normal	Initial	2012	<input type="checkbox"/>
81265	94.50	1.00	Normal	Initial	2012	<input type="checkbox"/>
81266	94.50	1.00	Normal	Initial	2012	<input type="checkbox"/>
81346	297.50	0.50	Normal	Initial	2012	<input type="checkbox"/>
81268	297.50	1.00	Normal	Initial	2012	<input type="checkbox"/>





Flächenantrag 2013

- Einleitende Hinweise
- Angaben zum Antragsteller
- Flächen : Parzellen - Luxemburg
- Flächen : Nicht lw. Restnutzungen
- Flächen : Parzellenliste - Ausland
- Flächen : Ohne Parzellenangaben
- Flächen : Zusammenfassung
- Flächen : Zusätzliche Angaben
- Tierbestände : Rinder
- Tierbestände : Schweine
- Tierbestände : Schafe und Ziegen
- Tierbestände : Pferde
- Tierbestände : Sonstige Tiere
- Biogas- und Klärschlamm
- Prämienauswahl
- Bemerkungen und Klarstellungen
- Abschlussklärung**
- Antrag abschließen

Abschlussklärung

1. Die nach der Fertigstellung des Antrags erstellte PDF-Datei ist nicht zwangsläufig ein kompletter Flächenantrag. Sollten zusätzliche Informationen erforderlich sein, so müssen diese ebenfalls fristgerecht beim Service d'Economie Rurale eingereicht werden. Dies gilt insbesondere bei Zeichnungen auf Luftbildern (z.B. bei FLIK-Unterteilungen) oder Unterlagen im Fall von ausländischen Flächen.
2. Falls der Antragsteller sich für das Erntejahr 2013 für ein oder mehrere Förderprogramme im Rahmen der Verordnung Nr. 1698/2005 verpflichtet hat, so werden die von ihm in diesem Antrag gemachten Angaben zur Berechnung bzw. Kontrolle der betreffenden Prämien herangezogen.
3. Des Weiteren werden die von ihm gemachten Angaben zur Berechnung seines Beitrags zur landwirtschaftlichen Sozialversicherung bzw. der von ihm im Rahmen des Agrargesetzes beantragten Beihilfen herangezogen. Sie können ebenfalls zu statistischen Zwecken und unter Berücksichtigung der Prinzipien des Datenschutzes an die Statistikbehörde STATEC sowie an die Abteilung "Agrarstatistik" des Service d'Economie Rurale weitergeleitet werden.
4. Der Antragsteller hat von den im Großherzogtum Luxemburg geltenden Durchführungsbestimmungen der von ihm ausgewählten Prämienregelungen Kenntnis genommen (u.a. von den Bestimmungen zur Cross Compliance).
5. Der Antragsteller bescheinigt die Richtigkeit und Vollständigkeit der von ihm gemachten Angaben und erklärt sich bereit, den in den besagten Bestimmungen enthaltenen Verpflichtungen nachzukommen (u.a. Genehmigung von Vor-Ort-Kontrollen und Gewährung etwaiger notwendiger Hilfestellung bei diesen Kontrollen).
6. Falsche oder unvollständige Angaben können zu Prämienkürzungen, Prämienausschluss und, gegebenenfalls, zu einer gerichtlichen Verfolgung führen.

Ich erkläre hiermit von den oben aufgeführten Bedingungen und Klarstellungen Kenntnis genommen zu haben

Prüfen und sichern

Zurück

Weiter

PDF-Kontrollansicht





Flächenantrag 2013

- Einleitende Hinweise
- Angaben zum Antragsteller
- Flächen : Parzellen - Luxemburg
- Flächen : Nicht lw. Restnutzungen
- Flächen : Parzellenliste - Ausland
- Flächen : Ohne Parzellenangaben
- Flächen : Zusammenfassung
- Flächen : Zusätzliche Angaben
- Tierbestände : Rinder
- Tierbestände : Schweine
- Tierbestände : Schafe und Ziegen
- Tierbestände : Pferde
- Tierbestände : Sonstige Tiere
- Biogas- und Klärschlamm
- Prämienauswahl
- Bemerkungen und Klarstellungen
- Abschlusserklärung
- Antrag abschließen**

Antrag abschließen

Sie haben die einzelnen Abschnitte des Formulars korrekt abgeschlossen und möchten Ihren Antrag fertigstellen. Hierzu möchten wir Sie auf folgendes hinweisen:

- Vergewissern Sie sich ob Sie keine Verbesserungen oder sonstige Abänderungen vornehmen müssen. Durch Anklicken auf "Zurück" gelangen Sie wieder zum Formular und können (gegebenenfalls mit Hilfe einer PDF-Kontrollansicht) die notwendigen Änderungen vornehmen. Ist die endgültige PDF-Datei einmal erstellt (Papierformular oder Datei mit gültiger elektronischer Unterschrift), so können die Daten nicht mehr abgeändert werden. Bei zusätzlichen Änderungen können Sie auf das Formular "Änderung Flächenantrag" zurückgreifen.
- Die Antragstellung geschieht entweder:
 - Mit handschriftlicher Unterschrift: Durch Anklicken von "Per Hand unterschreiben" erstellen Sie eine PDF-Datei mit der endgültigen Fassung Ihres Papierantrags. Dem handschriftlich unterschriebenen Papierantrag fügen Sie nun alle anderen notwendigen Unterlagen (Luftbilder mit Zeichnungen; Luftbilder der ausländischen Parzellen, Hanf-Saatgutetiketten; abgeänderte Jetonlisten) bei und reichen den kompletten Antrag fristgerecht beim Service d'Economie Rurale ein.
 - Mit elektronischer Unterschrift: Hierzu müssen Sie im Besitz eines gültigen Luxtrust-Zertifikats sein [hierzu: Informationen zum Luxtrust-Zertifikat]. Durch Anklicken von "Elektronisch unterschreiben" werden Sie auf eine entsprechende Seite des xxxxxxxxxxxxxxx weiter geleitet [hierzu: Hinweise zum elektronischen Unterschreiben eines Antrags].

Zurück

Elektronisch unterschreiben

Per Hand unterschreiben





- Neuer Antrag erstellen
- Antrag wieder aufnehmen
- Abgeschlossene Anträge einsehen**

Abgeschlossene Anträge einsehen

Folgende Anträge wurden von Ihnen fertig gestellt. Die Datensätze sind mit Hilfe dieser Liste einsehbar (PDF-Datei), können jedoch nicht mehr abgeändert werden. Abänderungen können mit Hilfe eines entsprechenden Änderungsformulars gemeldet werden (siehe unter "Neuer Antrag erstellen").

Antragsjahr	Antragsformular	Fertiggestellt am	Elektronisch eingereicht am	Anschauen
2013	Flächenantrag	11.03.2013 13:12:52		





123-456

MAUS CATHERINE
7 RUE DES CHAMPS
L-5675 BURMERANGE

Flächenantrag für das Erntejahr 2013

Einzureichen bis spätestens den 1. Mai 2013!!!

Als Tag der Einreichung gilt der Tag der elektronischen Antragstellung. Bei Anträgen in Papierform gilt der Tag des Eintreffens des Antrags im Service d'Economie Rurale, und NICHT das Datum des Poststempels!

Papieranträge bzw. Papierunterlagen zum Antrag müssen unter folgender Adresse eingereicht werden:

Service d'Economie Rurale
Abteilung „Direktzahlungen“
115 rue de Hollerich
L-1741 Luxembourg

16. Abschlusserklärung

1. Die nach der Fertigstellung des Antrags erstellte PDF-Datei ist nicht zwangsläufig ein kompletter Flächenantrag. Sollten zusätzliche Informationen erforderlich sein, so müssen diese ebenfalls fristgerecht beim Service d'Economie Rurale eingereicht werden. Dies gilt insbesondere bei Zeichnungen auf Luftbildern (z.B. bei FLIK-Unterteilungen) oder Unterlagen im Fall von ausländischen Flächen.
2. Falls der Antragsteller sich für das Erntejahr 2013 für ein oder mehrere Förderprogramme im Rahmen der Verordnung Nr. 1698/2005 verpflichtet hat, so werden die von ihm in diesem Antrag gemachten Angaben zur Berechnung bzw. Kontrolle der betreffenden Prämien herangezogen.
3. Des Weiteren werden die von ihm gemachten Angaben zur Berechnung seines Beitrags zur landwirtschaftlichen Sozialversicherung bzw. der von ihm im Rahmen des Agrargesetzes beantragten Beihilfen herangezogen. Sie können ebenfalls zu statistischen Zwecken und unter Berücksichtigung der Prinzipien des Datenschutzes an die Statistikbehörde STATEC sowie an die Abteilung "Agrarstatistik" des Service d'Economie Rurale weitergeleitet werden.
4. Der Antragsteller hat von den im Großherzogtum Luxemburg geltenden Durchführungsbestimmungen der von ihm ausgewählten Prämienregelungen Kenntnis genommen (u.a. von den Bestimmungen zur Cross Compliance).
5. Der Antragsteller bescheinigt die Richtigkeit und Vollständigkeit der von ihm gemachten Angaben und erklärt sich bereit, den in den besagten Bestimmungen enthaltenen Verpflichtungen nachzukommen (u.a. Genehmigung von Vor-Ort-Kontrollen und Gewährung etwaiger notwendiger Hilfestellung bei diesen Kontrollen).
6. Falsche oder unvollständige Angaben können zu Prämienkürzungen, Prämienausschluss und, gegebenenfalls, zu einer gerichtlichen Verfolgung führen.

Ich erkläre hiermit von den oben aufgeführten Bedingungen und Klarstellungen Kenntnis genommen zu haben

Unterschrift





Flächenantrag 2013

- ✓ Einleitende Hinweise
- ✓ Angaben zum Antragsteller
- ✓ Flächen : Parzellen - Luxemburg
- ✓ Flächen : Nicht lw. Restnutzungen
- ✓ Flächen : Parzellenliste - Ausland
- ✓ Flächen : Ohne Parzellenangaben
- ✓ Flächen : Zusammenfassung
- ✓ Flächen : Zusätzliche Angaben
- ✓ Tierbestände : Rinder
- ✓ Tierbestände : Schweine
- ✓ Tierbestände : Schafe und Ziegen
- ✓ Tierbestände : Pferde
- ✓ Tierbestände : Sonstige Tiere
- ✓ Biogas- und Klärschlamm
- ✓ Prämienauswahl
- ✓ Bemerkungen und Klarstellungen
- ✓ Abschlusserklärung
- ⚡ **Antrag abschließen**

Antrag abschließen

Sie haben die einzelnen Abschnitte des Formulars korrekt abgeschlossen und möchten Ihren Antrag fertigstellen. Hierzu möchten wir Sie auf folgendes hinweisen:

- Vergewissern Sie sich ob Sie keine Verbesserungen oder sonstige Abänderungen vornehmen müssen. Durch Anklicken auf "Zurück" gelangen Sie wieder zum Formular und können (gegebenenfalls mit Hilfe einer PDF-Kontrollansicht) die notwendigen Änderungen vornehmen. Ist die endgültige PDF-Datei einmal erstellt (Papierformular oder Datei mit gültiger elektronischer Unterschrift), so können die Daten nicht mehr abgeändert werden. Bei zusätzlichen Änderungen können Sie auf das Formular "Änderung Flächenantrag" zurückgreifen.
- Die Antragstellung geschieht entweder:
 - Mit handschriftlicher Unterschrift: Durch Anklicken von "Per Hand unterschreiben" erstellen Sie eine PDF-Datei mit der endgültigen Fassung Ihres Papierantrags. Dem handschriftlich unterschriebenen Papierantrag fügen Sie nun alle anderen notwendigen Unterlagen (Luftbilder mit Zeichnungen; Luftbilder der ausländischen Parzellen, Hanf-Saatgutetiketten; abgeänderte Jetonlisten) bei und reichen den kompletten Antrag fristgerecht beim Service d'Economie Rurale ein.
 - Mit elektronischer Unterschrift: Hierzu müssen Sie im Besitz eines gültigen Luxtrust-Zertifikats sein [hierzu: Informationen zum Luxtrust-Zertifikat]. Durch Anklicken von "Elektronisch unterschreiben" werden Sie auf eine entsprechende Seite des xxxxxxxxxxxxxxx weiter geleitet [hierzu: Hinweise zum elektronischen Unterschreiben eines Antrags].

Zurück | **Elektronisch unterschreiben** | Per Hand unterschreiben





Elektronische Signatur

Sie sind dabei ein Dokument elektronisch zu signieren. Das Dokument stammt aus der Anwendung



- Unterschrift des Antrags

Ein neues Fenster welches es Ihnen erlaubt das Dokument zu signieren wird geöffnet.

Falls das Fenster nicht erscheint, kontrollieren Sie dass Ihr Navigator neue Fenster nicht blockiert und dass das Fenster sich nicht im Hintergrund befindet.

Falls das Fenster noch immer nicht erscheint können Sie die Seite neu laden oder [zur Agr-eform Anwendung zurückkehren](#)

Dokument unterzeichnen (Flächenantrag 2013 - 1363004145027)

Datei Anzeigen Hilfe

1 / 26 72%

Ein Dienst von Agr-eform

Das Dokument ist nicht unterzeichnet.

Zuletzt verifiziert: 11 mars 2013 13:27:24 CET

MINISTÈRE DE L'ÉCONOMIE RURALE
DE LA PÊCHERIE ET DE LA FAUCONNERIE

Flächenantrag 2013 - 123-456
1363004145027

123-456

MAUS CATHERINE
7 RUE DES CHAMPS
L-5675 BURMERANGE

Flächenantrag für das Erntejahr 2013

Einzureichen bis spätestens den 1. Mai 2013!!!

Als Tag der Einreichung gilt der Tag der elektronischen Antragstellung. Bei Anträgen in Papierform gilt der Tag des Eintreffens des Antrags im Service d'Economie Rurale, und NICHT das Datum des Poststempels!

Papieranträge bzw. Papierunterlagen zum Antrag müssen unter folgender Adresse eingereicht werden:

Service d'Economie Rurale
Abteilung „Direktzahlungen“
115 rue de Hollerich
L-1741 Luxembourg

Signaturen

Eine Signatur zum Dokument hinzufügen

- Wählen Sie ihr Zertifikat aus**
Catherine MAUS, 1234567890123...
- Sie wollen mit einem anderen Produkt signieren?
- Sie müssen der Art der Verpflichtung zustimmen**
 vorgelesen, genehmigt und unterschrieben
[Nutzungsbedingungen](#)
- Das Dokument signieren**
- Speichern**

Liste der Signaturen des Dokumentes

Das Dokument hat keine Signaturen.





[Startseite](#) > [Abgeschlossene Anträge einsehen](#)

[Neuer Antrag erstellen](#)

[Antrag wieder aufnehmen](#)

[Abgeschlossene Anträge einsehen](#)

Abgeschlossene Anträge einsehen

Folgende Anträge wurden von Ihnen fertig gestellt. Die Datensätze sind mit Hilfe dieser Liste einsehbar (PDF-Datei), können jedoch nicht mehr abgeändert werden. Abänderungen können mit Hilfe eines entsprechenden Änderungsformulars gemeldet werden (siehe unter "Neuer Antrag erstellen").

Ihr Antrag trägt eine gültige Unterschrift. Er wurde automatisch an die Verwaltung zur Bearbeitung weitergeleitet.

Antragsjahr	Antragsformular	Fertiggestellt am	Elektronisch eingereicht am	Anschauen
2013	Flächenantrag	11.03.2013 13:27:18	11.03.2013 13:29:34	

Flächenantrag - Erntejahr 2006

Datum des Ausdrucks: 09/02/2006

Benutzer-Nr: 048130 ERNST CARLO
RUE DE SAUSSEM
L 14761

Blatt-Nr: 01 von 19

Abgeschlossene Gemeinden:

Parzellen:

Parcelle	Fläche	Art
1	1000	1000
2	1000	1000
3	1000	1000
4	1000	1000
5	1000	1000
6	1000	1000
7	1000	1000
8	1000	1000
9	1000	1000
10	1000	1000
11	1000	1000
12	1000	1000
13	1000	1000
14	1000	1000
15	1000	1000
16	1000	1000
17	1000	1000
18	1000	1000
19	1000	1000
20	1000	1000
21	1000	1000
22	1000	1000
23	1000	1000
24	1000	1000
25	1000	1000
26	1000	1000
27	1000	1000
28	1000	1000
29	1000	1000
30	1000	1000
31	1000	1000
32	1000	1000
33	1000	1000
34	1000	1000
35	1000	1000
36	1000	1000
37	1000	1000
38	1000	1000
39	1000	1000
40	1000	1000
41	1000	1000
42	1000	1000
43	1000	1000
44	1000	1000
45	1000	1000
46	1000	1000
47	1000	1000
48	1000	1000
49	1000	1000
50	1000	1000
51	1000	1000
52	1000	1000
53	1000	1000
54	1000	1000
55	1000	1000
56	1000	1000
57	1000	1000
58	1000	1000
59	1000	1000
60	1000	1000
61	1000	1000
62	1000	1000
63	1000	1000
64	1000	1000
65	1000	1000
66	1000	1000
67	1000	1000
68	1000	1000
69	1000	1000
70	1000	1000
71	1000	1000
72	1000	1000
73	1000	1000
74	1000	1000
75	1000	1000
76	1000	1000
77	1000	1000
78	1000	1000
79	1000	1000
80	1000	1000
81	1000	1000
82	1000	1000
83	1000	1000
84	1000	1000
85	1000	1000
86	1000	1000
87	1000	1000
88	1000	1000
89	1000	1000
90	1000	1000
91	1000	1000
92	1000	1000
93	1000	1000
94	1000	1000
95	1000	1000
96	1000	1000
97	1000	1000
98	1000	1000
99	1000	1000
100	1000	1000

Assessments/Produkte:



FRANCE SEMENCES CERTIFIÉES 2 REPRODUCTION
REGLES ET NORMES C E

Espèce: CHANVRE MONOIQUE
CANNABIS SATIVA L

Variété: FEDORA 17

0681 F1548 V104210B

Produit en production: FRANCE Poids en nombre déca: 25 KG BRUT

CERTIFICAT: 2005534 03 11





Kurse:

21.03.2013 14:00-16:00

27.03.2013 10:00-12:00

27.03.2013 14:00-16:00

16.04.2013 14:00-16:00

18.04.2013 14:00-16:00

LTAE, Saal A2.NTI2

Anmelden bei:

apia-ser@hotmail.com

oder Fax an 74 87 56





Noch Fragen?

