N° 09 - SEPTEMBRE 2014

BULLETIN LUXEMBOURGEOIS DE

l'emploi

DONNÉES MENSUELLES DU MARCHÉ DU TRAVAIL

Contacts
Demandeurs d'emploi : 247 88 888
Employeurs : 247 88 000

Agence de Luxembourg
10, rue Bender
L-1229 Luxembourg

Agence de Diekirch
2, rue Clairefontaine
L-9220 Diekirch

Agence de Differdange
23, Grand-Rue
L-4575 Differdange

Agence de Dudelange
56, rue du Parc
L-3542 Dudelange

Agence de Esch/Alzette
1, Boulevard Porte de France
L-4360 Esch-sur-Alzette

Agence de Wasserbillig
44, Esplanade de la Moselle
L-6637 Wasserbillig

Agence de Wiltz
25, rue du Château
L-9516 Wiltz

LE GOUVERNEMENT
DU GRAND-DUCHÉ DE LUXEMBOURG
Service information et presse

adem
Agence pour le développement de l'emploi

Chiffres-clés

☞ Synoptique

[1] ***Personnes sans emploi résidantes :*** *personnes sans emploi,* ***résidantes sur le territoire national,*** *à la recherche d'un emploi approprié, non affectées à une mesure pour l'emploi, indemnisées ou non indemnisées et ayant respecté les obligations de suivi de l'ADEM.*

[2] ***Demandeurs d'emploi résidants disponibles*** *: personnes sans emploi résidantes qui, à la date du relevé statistique, ne sont ni en congé de maladie depuis plus de 7 jours, ni en congé de maternité.*

[3] ***Demandeurs d'emploi non résidants disponibles*** **/ accord 883/2004** *: personnes ayant eu une rupture de contrat luxembourgeois après le 1er mai 2012, inscrites dans le Service Public de l'Emploi de leur lieu de résidence et à titre complémentaire auprès de l'ADEM dans le cadre de l'accord européen 883/2004.*

[4] ***Demandeurs d'emploi - CTR non résidants disponibles.***

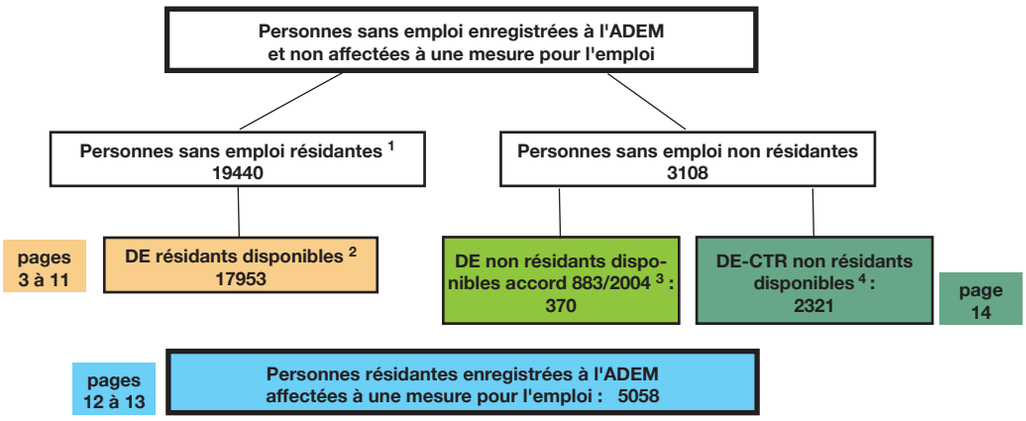

☞ Demandeurs d'emploi résidants disponibles inscrits en fin de mois

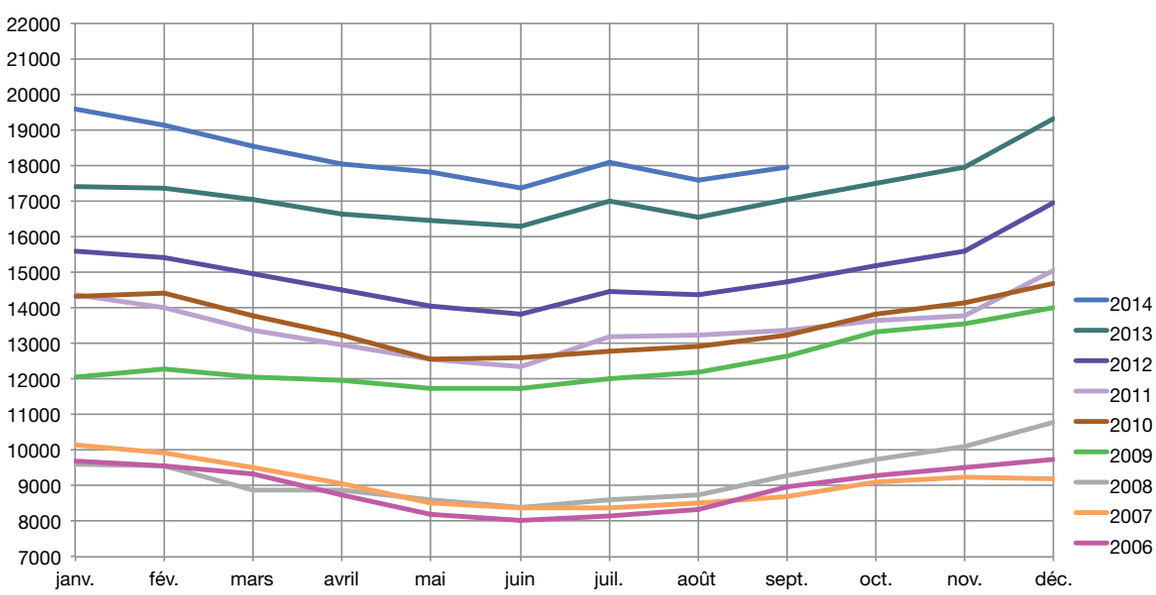

☞ Nombre de demandeurs d'emploi résidants disponibles et nombre de demandeurs d'emploi résidants disponibles corrigé des variations saisonnières (DE cvs)

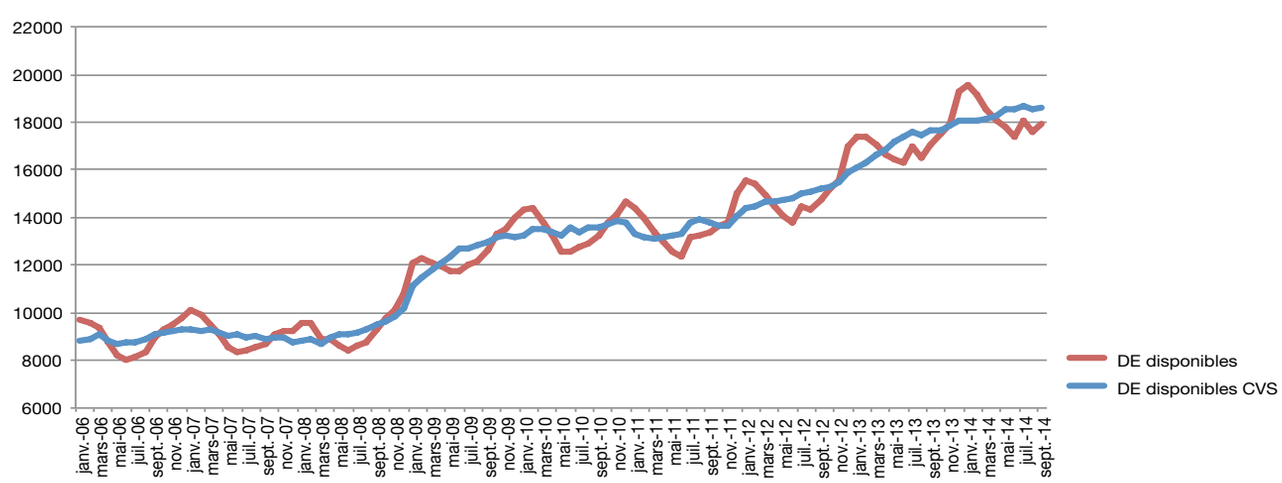

Source: ADEM / Statec

1. Emploi et chômage
les demandeurs d'emploi inscrits et les offres d'emploi enregistrées

1.1. Demandeurs d'emploi disponibles inscrits en fin de mois

	Demandeurs d'emploi résidants disponibles (DE) [1]			
	Hommes	Femmes	Total DE	Ecart annuel % [2]
Moy. 2012	8268	6698	**14966**	10,9
Moy. 2013	9336	7877	**17213**	15,0
aoû-13	8874	7652	**16526**	15,2
sep-13	9063	7996	**17059**	16,0
oct-13	9174	8342	**17516**	15,3
nov-13	9520	8447	**17967**	15,3
déc-13	10717	8570	**19287**	13,7
jan-14	10555	9010	**19565**	12,4
fév-14	10292	8855	**19147**	10,3
mars-14	9875	8661	**18536**	8,8
avr-14	9644	8417	**18061**	8,5
mai-14	9410	8400	**17810**	8,1
juin-14	9016	8349	**17365**	6,6
juil-14	9735	8368	**18103**	6,6
aoû-14	9239	8335	**17574**	6,3
sep-14	9232	8721	**17953**	5,2

[1] ***Demandeurs d'emploi résidants disponibles :*** *personnes sans emploi résidantes qui, à la date du relevé statistique, ne sont ni en congé de maladie depuis plus de 7 jours, ni en congé de maternité.*

[2] ***Ecart annuel % :*** *évolution en % par rapport au même mois de l'**année précédente***

1.2. Taux de chômage mensuels désaisonnalisés et nombres des demandeurs d'emploi résidants disponibles désaisonnalisés

	aoû-13	sep-13	oct-13	nov-13	déc-13	jan-14	fév-14	mars-14	avr-14	mai-14	juin-14	juil-14	aoû-14	sep-14
Taux de chômage	6,9	7,0	7,0	7,0	7,1	7,1	7,1	7,1	7,1	7,2	7,2	7,2	7,2	**7,2**
Nombre DE cvs [1]	17435	17656	17691	17869	18063	18085	18039	18152	18294	18564	18541	18681	18558	**18603**
Ecart mensuel % [2]		1,3	0,2	1,0	1,1	0,1	-0,3	0,6	0,8	1,5	-0,1	0,8	-0,7	**0,2**

[1] **cvs :** corrigé des variations saisonnières

[2] ***Ecart mensuel %*** *: évolution en % par rapport au **mois précédent***

1.3. Emploi et population active (données brutes)

	aoû-13	sep-13	aoû-14	sep-14
1. Emploi salarié				
1a) National	212961	215379	217228	220129
1b) Intérieur (1a + 1c - 1d)	362387	365891	370648	374764
1c) Frontaliers entrants	160842	161934	164902	166123
1d) Résidents sortants	11416	11421	11482	11488
2. Emploi non-salarié				
2a. National	20272	20275	20424	20435
2b. Intérieur	23879	23887	24087	24103
3. Emploi total				
3a. National (1a + 2a)	233232	235654	237652	240564
3b. Intérieur (1b + 2b)	386265	389778	394735	398867
4. Total DE résidants disponibles	16526	17059	17574	17953
5. Population active (3a + 4)	249758	252713	255226	258517
6. Taux de chômage brut (4 / 5)	6,6	6,8	6,9	6,9

Les données en italique sont des estimations

Source : ADEM, Statec (comptes nationaux)

1a, 2a, 3a – Concept national *: Emploi des résidents*
1b, 2b, 3b – Concept intérieur *: Emploi sur le territoire national*
1c – Frontaliers entrants *: non-résidents travaillant sur le territoire national*
1d – Résidents sortants *: résidents travaillant en dehors du territoire national (surtout les fonctionnaires internationaux)*
4 – Total DE résidants disponibles : *personnes sans emploi résidantes qui, à la date du relevé statistique, ne sont ni en congé de maladie depuis plus de 7 jours, ni en congé de maternité.*

1.4. Demandeurs d'emploi résidants disponibles inscrits en fin de mois par agence

1.5. Inscriptions au cours du mois, des demandeurs d'emploi résidants (FLUX)

Flux d'entrée des demandeurs d'emploi (créations de dossiers) : nombre de DE qui se sont inscrits auprès des bureaux de placement **au cours du mois.**

FLUX	sep-13	oct-13	nov-13	déc-13	jan-14	fév-14	mars-14	avr-14	mai-14	juin-14	juil-14	aoû-14	sep-14
Total DE	**2254**	**2107**	**1787**	**1794**	**2523**	**1743**	**1676**	**1690**	**1642**	**1544**	**2029**	**1594**	**2433**
Hommes	1132	1071	1031	1091	1330	939	896	900	859	820	1130	867	1177
Femmes	1122	1036	756	703	1193	804	780	790	783	724	899	727	1256
moins de 25 ans	727	611	442	340	643	392	375	371	325	279	493	383	604
25-29 ans	365	329	268	280	379	278	286	323	271	271	304	263	440
30-39 ans	505	500	458	508	675	496	467	468	482	426	530	458	630
40-49 ans	428	443	414	432	550	373	374	323	374	361	439	308	497
50-59 ans	211	196	186	213	256	184	161	182	176	193	249	165	245
60 ans et plus	18	28	19	21	20	20	13	23	14	14	14	17	17
dont premières inscriptions	900	833	604	575	429	606	619	604	580	522	729	592	963

1.6. Les offres d'emploi (STOCKS et FLUX)

☞ **Stocks des offres d'emploi** : postes vacants déclarés à l'ADEM par les employeurs figurant dans les fichiers **à la date du relevé statistique** (**selon le Répertoire Opérationnel des Métiers et des Emplois (code ROME)**)

	A	B	C	D	E	F	G	H	I	J	K	L	M	N	(ND)	Total
fév-14	60	6	278	305	36	345	491	199	213	160	401	7	936	196	0	**3633**
mars-14	87	5	315	325	37	371	306	234	181	82	319	4	954	168	0	**3388**
avr-14	62	3	377	329	51	427	323	169	278	95	327	22	1006	162	0	**3631**
mai-14	87	2	356	300	51	464	317	137	237	94	431	29	994	191	0	**3690**
juin-14	73	6	336	239	50	488	271	149	215	73	444	19	1029	172	0	**3564**
juil-14	60	12	379	257	48	520	267	185	236	85	536	5	1171	209	0	**3970**
aoû-14	57	6	372	308	47	505	263	195	265	65	411	3	1103	178	0	**3778**
sep-14	37	2	309	326	57	509	257	184	189	59	349	3	1151	148	0	**3580**

A - Agriculture et pêche, espaces naturels et espaces verts, soins aux animaux
B - Arts et façonnage d'ouvrages d'art
C - Banque, assurance, immobilier
D - Commerce, vente et grande distribution
E - Communication, média et multimédia
F - Construction, bâtiment et travaux publics
G - Hôtellerie, restauration, tourisme, loisirs et animation
H - Industrie
I - Installation et maintenance
J - Santé
K - Services à la personne et à la collectivité
L - Spectacle
M - Support à l'entreprise
N - Transport et logistique
ND - Non disponible

Rupture de série - à partir du 1er janvier 2014, l'ADEM utilise le Répertoire Opérationnel des Métiers et des Emplois (code ROME).
Toute comparaison avec la répartition utilisée avant cette date n'est pas pertinente.

☞ **Flux des offres d'emploi** - postes vacants déclarés à l'ADEM par les employeurs **au cours du mois**

FLUX	aoû-13	sep-13	oct-13	nov-13	déc-13	jan-14	fév-14	mars-14	avr-14	mai-14	juin-14	juil-14	aoû-14	sep-14
Offres d'emploi	1780	1997	2149	1602	1683	2842	2312	2373	2353	2391	2018	2649	1956	**2188**

2. Demandeurs d'emploi résidants disponibles bénéficiant de l'indemnité de chômage complet en fin de mois

	Demandeurs d'emploi résidants diponibles indemnisés [1]				dont personnes en mesure
	Hommes	Femmes	Total	Ecart annuel % [2]	
moy. 2012	3838	2717	6555	5,4	405
moy. 2013	4371	3214	7585	15,7	471
aoû-13	4186	3202	7388	15,6	485
sep-13	4091	3176	7267	17,3	491
oct-13	4099	3235	7334	15,0	496
nov-13	4245	3358	7603	14,9	451
déc-13	5069	3460	8529	12,6	407
jan-14	4806	3524	8330	5,3	414
fév-14	4754	3477	8231	3,0	494
mars-14	4414	3400	7814	4,0	485
avr-14	4238	3281	7519	2,8	477
mai-14	4114	3254	7368	2,0	473
juin-14	3902	3201	7103	-1,3	480
juil-14	4352	3186	7538	-2,6	467
aoû-14	4046	3244	7290	-1,3	419
sep-14	**3934**	**3213**	**7147**	**-1,7**	**447**

[1] ***Demandeurs d'emploi disponibles indemnisés*** *- Demandeurs d'emploi disponibles résidant sur le territoire national admis au bénéfice de l'indemnité de chômage complet conformément aux dispositions L. 521-1. et suivantes du Code du travail.*

[2] ***Ecart annuel % :*** *évolution en % par rapport au même mois de l'**année précédente***

nd : non disponible

3. Caractéristiques des demandeurs d'emploi résidants disponibles inscrits en fin de mois

3.1. Par genre et par âge

	Âge	< 25	25-29	30-39	40-49	50-59	60 et +	Total	%
aoû-14	Total	2042	1918	4217	4658	4129	610	17574	
	%	11,6	10,9	24,0	26,5	23,5	3,5	100	
sep-14	Hommes	1245	969	1931	2385	2362	340	9232	51,4
	Femmes	983	1017	2348	2308	1792	273	8721	48,6
	Total	**2228**	**1986**	**4279**	**4693**	**4154**	**613**	**17953**	**100**
	%	**12,4**	**11,1**	**23,8**	**26,2**	**23,1**	**3,4**	**100**	
sep-13	*Total*	*2272*	*1936*	*4026*	*4521*	*3787*	*517*	*17059*	
	%	*13,3*	*11,4*	*23,6*	*26,5*	*22,2*	*3,0*	*100*	

3.2. Par genre et par ancienneté d'inscription

	Mois	-1	1-2	2-3	3-6	6-9	9-12	12-18	18-24	24 et +	Total
aoû-14	Total	1324	1386	1022	2323	1890	1633	1755	1263	4978	17574
	%	7,5	7,9	5,8	13,2	10,8	9,3	10,0	7,2	28,3	100
sep-14	Hommes	984	614	591	1095	906	676	901	616	2849	9232
	Femmes	1075	582	579	1146	932	704	935	587	2181	8721
	Total	**2059**	**1196**	**1170**	**2241**	**1838**	**1380**	**1836**	**1203**	**5030**	**17953**
	%	**11,5**	**6,7**	**6,5**	**12,5**	**10,2**	**7,7**	**10,2**	**6,7**	**28,0**	**100**
sep-13	*Total*	*1911*	*1336*	*1114*	*2353*	*1913*	*1410*	*1656*	*1083*	*4283*	*17059*
	%	*11,2*	*7,8*	*6,5*	*13,8*	*11,2*	*8,3*	*9,7*	*6,4*	*25,1*	*100*

3.3. Par genre et par niveau de formation

	Niveau de formation	NI	NM inférieur	NM supérieur	NS	NP	Total
aoû-14	Total	7712	1866	4165	2961	870	17574
	%	43,9	10,6	23,7	16,8	5,0	100
sep-14	Hommes	4221	998	2209	1389	415	9232
	Femmes	3602	929	2153	1570	467	8721
	Total	**7823**	**1927**	**4362**	**2959**	**882**	**17953**
	%	**43,6**	**10,7**	**24,3**	**16,5**	**4,9**	**100**
sep-13	*Total*	*7468*	*1886*	*4122*	*2731*	*852*	*17059*
	%	*43,8*	*11,0*	*24,2*	*16,0*	*5,0*	*100*

NM total : NM inférieur + NM supérieur : 1927 + 4362 = **6289 DE**

NM supérieur : ***4362 DE*** *dont 867 personnes ayant terminé avec succès une classe de 13e ou 14e de l'enseignement secondaire technique*
432 personnes ayant terminé avec succès le niveau BAC enseignement secondaire

NS : ***2959 DE*** *BAC + dont 2687 personnes ayant fait des études universitaires parmi lesquelles*
643 -> 3 années d'études
1465 -> 4 années et plus

3.4. Par genre et par emploi recherché (demande d'emploi)[1]

		A	B	C	D	E	F	G	H	I	J	K	L	M	N	ND	Total
aoû-14	Total	481	77	479	2095	275	2217	1933	600	500	155	4036	52	2740	1738	196	17574
	%	2,7	0,4	2,7	11,9	1,6	12,6	11,0	3,5	2,8	0,9	23,0	0,3	15,6	9,9	1,1	100
sep-14	Hommes	449	24	280	646	125	2117	871	475	508	29	819	39	1059	1655	136	9232
	Femmes	47	57	188	1509	143	64	1089	132	13	128	3391	18	1726	105	111	8721
	Total	**496**	**81**	**468**	**2155**	**268**	**2181**	**1960**	**607**	**521**	**157**	**4210**	**57**	**2785**	**1760**	**247**	**17953**
	%	**2,8**	**0,5**	**2,6**	**12,0**	**1,5**	**12,1**	**10,9**	**3,4**	**2,9**	**0,9**	**23,4**	**0,3**	**15,5**	**9,8**	**1,4**	**100,0**

Rupture de série - à partir du 1er janvier 2014, l'ADEM utilise le Répertoire Opérationnel des Métiers et des Emplois (code ROME).
Toute comparaison avec la répartition utilisée avant cette date n'est pas pertinente.

[1] Seul le souhait prioritaire de chaque demandeur d'emploi est retenu comme demande d'emploi

3.5. Par niveau de formation et par emploi recherché (demande d'emploi)[1]

		A	B	C	D	E	F	G	H	I	J	K	L	M	N	ND	Total
aoû-14	Total	481	77	479	2095	275	2217	1933	600	500	155	4036	52	2740	1738	196	17574
	%	2,7	0,4	2,7	11,9	1,6	12,6	11,0	3,5	2,8	0,9	23,0	0,3	15,6	9,9	1,1	100
sep-14	NI	301	36	21	829	13	1410	952	268	195	18	2316	6	305	1056	97	7823
	NM inf.	71	6	39	340	7	161	251	56	53	17	347	3	306	247	23	1927
	NM sup.	91	28	138	764	58	277	480	159	223	69	619	13	1063	331	49	4362
	NS	23	6	270	185	189	129	153	103	34	53	577	34	1097	77	29	2959
	NP	10	5	0	37	1	204	124	21	16	0	351	1	14	49	49	882
	Total	**496**	**81**	**468**	**2155**	**268**	**2181**	**1960**	**607**	**521**	**157**	**4210**	**57**	**2785**	**1760**	**247**	**17953**
	%	**2,8**	**0,5**	**2,6**	**12,0**	**1,5**	**12,1**	**10,9**	**3,4**	**2,9**	**0,9**	**23,4**	**0,3**	**15,5**	**9,8**	**1,4**	**100**

Rupture de série - à partir du 1er janvier 2014, l'ADEM utilise le Répertoire Opérationnel des Métiers et des Emplois (code ROME).
Toute comparaison avec la répartition utilisée avant cette date n'est pas pertinente.

[1] Seul le souhait prioritaire de chaque demandeur d'emploi est retenu comme demande d'emploi

Niveaux de formation

Sans indication pour les diplômes éventuellement acquis

NI - Niveau inférieur scolarité obligatoire

NM - Niveau moyen inférieur
10ème à 11ème de l'Enseignement Secondaire Technique +
4ème et 3ème de l'Enseignement Secondaire

- Niveau moyen supérieur
12ème à 14ème de l'Enseignement Secondaire Technique +
2ème et 1ère de l'Enseignement Secondaire

NS - Niveau supérieur
Enseignement post-secondaire

NP - Non précisé

Regroupement des demandes d'emploi selon le Répertoire Opérationnel des Métiers et des Emplois (code ROME)

A - Agriculture et pêche, espaces naturels et espaces verts, soins aux animaux
B - Arts et façonnage d'ouvrages d'art
C - Banque, assurance, immobilier
D - Commerce, vente et grande distribution
E - Communication, média et multimédia
F - Construction, bâtiment et travaux publics
G - Hôtellerie, restauration, tourisme, loisirs et animation
H - Industrie
I - Installation et maintenance
J - Santé
K - Services à la personne et à la collectivité
L - Spectacle
M - Support à l'entreprise
N - Transport et logistique
ND - Non disponible

3.6. Par genre, par âge et par ancienneté d'inscription

Septembre 2014	Âge / Mois	moins de 25 ans			25-29 ans			30-39 ans			40-49 ans			50-59 ans			60 ans et plus			Total		
		H.	F.	Tot.	H.	F.	Tot.	H.	F.	Tot.	H.	F.	Tot.	H.	F.	Tot.	H.	F.	Tot.	H.	F.	Tot.
	-1	281	247	**528**	172	207	**379**	223	298	**521**	189	221	**410**	108	98	**206**	11	4	**15**	984	1075	**2059**
	1-2	185	143	**328**	102	86	**188**	151	175	**326**	107	116	**223**	62	58	**120**	7	4	**11**	614	582	**1196**
	2-3	147	109	**256**	82	82	**164**	146	183	**329**	131	126	**257**	80	72	**152**	5	7	**12**	591	579	**1170**
	3-6	153	129	**282**	157	181	**338**	308	371	**679**	278	297	**575**	177	155	**332**	22	13	**35**	1095	1146	**2241**
	6-9	121	92	**213**	124	116	**240**	233	317	**550**	240	275	**515**	174	116	**290**	14	16	**30**	906	932	**1838**
	9-12	101	73	**174**	71	82	**153**	159	199	**358**	195	221	**416**	126	110	**236**	24	19	**43**	676	704	**1380**
	12-18	82	78	**160**	83	96	**179**	174	275	**449**	232	239	**471**	291	225	**516**	39	22	**61**	901	935	**1836**
	18-24	51	34	**85**	41	37	**78**	121	148	**269**	165	168	**333**	212	173	**385**	26	27	**53**	616	587	**1203**
	24 et +	124	78	**202**	137	130	**267**	416	382	**798**	848	645	**1493**	1132	785	**1917**	192	161	**353**	2849	2181	**5030**
	Total	1245	983	**2228**	969	1017	**1986**	1931	2348	**4279**	2385	2308	**4693**	2362	1792	**4154**	340	273	**613**	9232	8721	**17953**

3.7. Par genre, par niveau de formation et par ancienneté d'inscription

Septembre 2014	Niv. / Mois	Niveau inférieur			Niveau moyen inférieur			Niveau moyen supérieur			Niveau supérieur			Niveau non précisé			Total		
		H.	F.	Tot.	H.	F.	Tot.	H.	F.	Tot.	H.	F.	Tot.	H.	F.	Tot.	H.	F.	Tot.
	-1	349	341	**690**	117	114	**231**	289	314	**603**	175	219	**394**	54	87	**141**	984	1075	**2059**
	1-2	233	164	**397**	64	60	**124**	195	187	**382**	98	133	**231**	24	38	**62**	614	582	**1196**
	2-3	223	186	**409**	55	57	**112**	171	163	**334**	113	155	**268**	29	18	**47**	591	579	**1170**
	3-6	409	406	**815**	127	124	**251**	276	279	**555**	232	280	**512**	51	57	**108**	1095	1146	**2241**
	6-9	327	341	**668**	118	97	**215**	244	233	**477**	182	225	**407**	35	36	**71**	906	932	**1838**
	9-12	281	245	**526**	70	78	**148**	184	197	**381**	110	148	**258**	31	36	**67**	676	704	**1380**
	12-18	356	384	**740**	93	98	**191**	234	223	**457**	179	165	**344**	39	65	**104**	901	935	**1836**
	18-24	278	239	**517**	56	69	**125**	147	153	**300**	97	93	**190**	38	33	**71**	616	587	**1203**
	24 et +	1765	1296	**3061**	298	232	**530**	469	404	**873**	203	152	**355**	114	97	**211**	2849	2181	**5030**
	Total	4221	3602	**7823**	998	929	**1927**	2209	2153	**4362**	1389	1570	**2959**	415	467	**882**	9232	8721	**17953**

Niveaux de formation

Sans indication pour les diplômes éventuellement acquis

NI - Niveau inférieur scolarité obligatoire

NM - ***Niveau moyen inférieur*** 10ème à 11ème de l'Enseignement Secondaire Technique + 4ème et 3ème de l'Enseignement Secondaire
- ***Niveau moyen supérieur*** 12ème à 14ème de l'Enseignement Secondaire Technique + 2ème et 1ère de l'Enseignement Secondaire

NS - Niveau supérieur Enseignement post-secondaire

NP - Non précisé

3.8. Jeunes demandeurs d'emploi résidants disponibles âgés de moins de 25 ans

Jeunes demandeurs d'emploi - personnes de moins de 25 ans, sans emploi, résidant sur le territoire national, disponibles pour le marché du travail, à la recherche d'un emploi approprié, non affectées à une mesure pour l'emploi, indemnisées ou non indemnisées et ayant respecté les obligations de suivi de l'ADEM.

☞ Par genre et par âge

Âge	-16	16	17	18	19	20	21	22	23	24	Total	%
Hommes	0	3	25	59	126	175	196	231	233	197	1245	55,9
Femmes	0	2	12	45	88	129	180	157	167	203	983	44,1
Total	**0**	**5**	**37**	**104**	**214**	**304**	**376**	**388**	**400**	**400**	**2228**	**100**
%	**0,0**	**0,2**	**1,6**	**4,7**	**9,6**	**13,6**	**16,9**	**17,4**	**18,0**	**18,0**	**100**	

☞ Par genre et par emploi recherché (demande d'emploi)[1]

	A	B	C	D	E	F	G	H	I	J	K	L	M	N	ND	Total
Hommes	108	3	5	159	4	218	98	62	170	7	58	2	168	149	34	1245
Femmes	15	6	7	284	10	10	107	9	5	13	232	2	253	11	19	983
Total	**123**	**9**	**12**	**443**	**14**	**228**	**205**	**71**	**175**	**20**	**290**	**4**	**421**	**160**	**53**	**2228**
%	**5,5**	**0,4**	**0,5**	**19,9**	**0,6**	**10,2**	**9,2**	**3,2**	**7,9**	**0,9**	**13,0**	**0,2**	**18,9**	**7,2**	**2,4**	**100**

[1] Seul le souhait prioritaire de chaque demandeur d'emploi est retenu comme demande d'emploi

☞ Par niveau de formation et par emploi recherché (demande d'emploi)[1]

	A	B	C	D	E	F	G	H	I	J	K	L	M	N	ND	Total	%
NI	72	2	0	191	2	111	93	27	43	4	121	2	34	96	19	817	36,7
NM inf.	15	0	1	92	2	35	32	11	16	1	46	0	46	31	11	339	15,2
NM sup.	33	6	7	146	4	69	61	26	111	14	78	0	291	29	11	886	39,8
NS	3	0	4	6	6	5	7	6	3	1	22	2	48	3	0	116	5,2
NP	0	1	0	8	0	8	12	1	2	0	23	0	2	1	12	70	3,1
Total	**123**	**9**	**12**	**443**	**14**	**228**	**205**	**71**	**175**	**20**	**290**	**4**	**421**	**160**	**53**	**2228**	**100**
%	**5,5**	**0,4**	**0,5**	**19,9**	**0,6**	**10,2**	**9,2**	**3,2**	**7,9**	**0,9**	**13,0**	**0,2**	**18,9**	**7,2**	**2,4**	**100**	

[1] Seul le souhait prioritaire de chaque demandeur d'emploi est retenu comme demande d'emploi

Rupture de série - à partir du 1er janvier 2014, l'ADEM utilise le Répertoire Opérationnel des Métiers et des Emplois (code ROME).
Toute comparaison avec la répartition utilisée avant cette date n'est pas pertinente.

Regroupement des demandes d'emploi selon le Répertoire Opérationnel des Métiers et des Emplois (code ROME)

A - Agriculture et pêche, espaces naturels et espaces verts, soins aux animaux
B - Arts et façonnage d'ouvrages d'art
C - Banque, assurance, immobilier
D - Commerce, vente et grande distribution
E - Communication, média et multimédia
F - Construction, bâtiment et travaux publics
G - Hôtellerie, restauration, tourisme, loisirs et animation
H - Industrie
I - Installation et maintenance
J - Santé
K - Services à la personne et à la collectivité
L - Spectacle
M - Support à l'entreprise
N - Transport et logistique
ND - Non disponible

Niveaux de formation

Sans indication pour les diplômes éventuellement acquis

NI - Niveau inférieur scolarité obligatoire

NM - ***Niveau moyen inférieur***
10ème à 11ème de l'Enseignement Secondaire Technique
+
4ème et 3ème de l'Enseignement Secondaire
- ***Niveau moyen supérieur***
12ème à 14ème de l'Enseignement Secondaire Technique
+
2ème et 1ère de l'Enseignement Secondaire

NS - Niveau supérieur : enseignement post-secondaire

NP - Non précisé

3.9. DE "salariés handicapés" (SH) et "salariés à capacité de travail réduite" (CTR)

SH - salariés handicapés : demandeurs d'emploi ayant le statut de «salarié handicapé», présentant une diminution de leur capacité de travail de 30 % au moins et qui sont reconnus aptes à exercer un emploi salarié sur le marché du travail ordinaire ou dans un atelier protégé

CTR - salariés à capacité de travail réduite : personnes bénéficiaires d'une décision de reclassement externe prise par la commission mixte de reclassement des salariés incapables d'exercer leur dernier poste de travail en application des dispositions L. 551-1. et suivantes du Code du travail

SH ∩ CTR : personnes reconnues «salarié handicapé» et bénéficiant d'une décision de reclassement externe

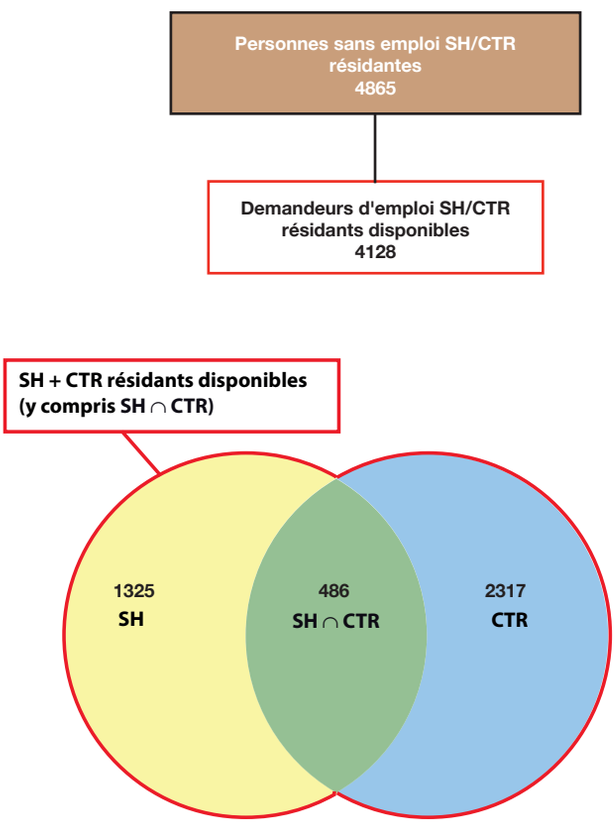

	sep-13	oct-13	nov-13	déc-13	jan-14	fév-14	mars-14	avr-14	mai-14	juin-14	juil-14	août-14	sep-14
Total SH + CTR résidants disponibles (y compris SH ∩ CTR)	**3988**	**4004**	**4024**	**4042**	**4095**	**4087**	**4112**	**4106**	**4114**	**4187**	**4202**	**4169**	**4128**
SH résidants disponibles	1216	1224	1229	1238	1284	1297	1291	1289	1310	1354	1346	1298	1325
%	30,5	30,6	30,5	30,6	31,4	31,7	31,4	31,4	31,8	32,3	32,0	31,1	32,1
CTR résidants disponibles	2341	2342	2352	2354	2356	2344	2361	2349	2336	2337	2372	2380	2317
%	58,7	58,5	58,5	58,3	57,5	57,4	57,4	57,2	56,8	55,8	56,5	57,1	56,1
SH ∩ CTR résidants disponibles	431	438	443	450	455	446	460	468	468	496	484	491	486
%	10,8	10,9	11,0	11,1	11,1	10,9	11,2	11,4	11,4	11,9	11,5	11,8	11,8

☞ Population totale des SH et CTR résidants disponibles par genre et par âge
(y compris SH ∩ CTR)

	Âge	< 25	25-29	30-39	40-49	50-59	>= 60	Total	%
sep-14	Hommes	59	72	306	742	1043	148	2370	57,4
	Femmes	39	47	234	546	751	141	1758	42,6
	Total	98	119	540	1288	1794	289	4128	100
	%	2,4	2,9	13,1	31,2	43,4	7,0	100	

☞ Population totale des SH et CTR résidants disponibles par genre et par ancienneté d'inscription
(y compris SH ∩ CTR)

	Mois	-1	1-2	2-3	3-6	6-9	9-12	12-18	18-24	24 et +	Total
sep-14	Hommes	23	30	28	67	70	86	214	183	1669	2370
	Femmes	18	24	9	55	50	46	162	157	1237	1758
	Total	41	54	37	122	120	132	376	340	2906	4128
	%	1,0	1,3	0,9	3,0	2,9	3,2	9,1	8,2	70,4	100

☞ Population totale des SH et CTR résidants disponibles par genre et par niveau de formation
(y compris SH ∩ CTR)

	Formation	NI	NM inf.	NM sup.	NS	NP	Total
sep-14	Hommes	1548	210	418	81	113	2370
	Femmes	1116	184	299	67	92	1758
	Total	2664	394	717	148	205	4128
	%	64,5	9,5	17,4	3,6	5,0	100

Niveaux de formation

Sans indication pour les diplômes éventuellement acquis

NI - Niveau inférieur scolarité obligatoire

NM - ***Niveau moyen inférieur***
10ème à 11ème de l'Enseignement Secondaire Technique +
4ème et 3ème de l'Enseignement Secondaire

- ***Niveau moyen supérieur***
12ème à 14ème de l'Enseignement Secondaire Technique +
2ème et 1ère de l'Enseignement Secondaire

NS - Niveau supérieur
enseignement post-secondaire

NP - Non précisé

4. Personnes résidantes bénéficiant d'une mesure pour l'emploi

Personnes enregistrées à l'ADEM résidant sur le territoire national et affectées à une mesure pour l'emploi.

Situation en fin de mois

	SRP	FORMA	*dont AP*	PA	MS	OTI	AIP	SV	CAE	*dont privés*	CIE	*dont CIE-EP*	Total
Hommes	284	362	*216*	79	1078	266	511	4	221	*56*	448	*15*	3253
Femmes	194	228	*125*	78	371	108	382	9	139	*29*	296	*8*	1805
Total	**478**	**590**	***341***	**157**	**1449**	**374**	**893**	**13**	**360**	***85***	**744**	***23***	**5058**
sep-13	*471*	*530*	*277*	*144*	*1223*	*371*	*814*	-	*284*	-	*685*	*143*	*4522*

	SRP	FORMA	*dont AP*	PA	MS	OTI	AIP	SV	CAE	*dont privés*	CIE	*dont CIE-EP*	Total
moy. 2012	405	553	291	130	1237	293	720	-	314	-	940	*211*	4592
moy. 2013	452	547	282	145	1281	353	782	-	296	-	725	*159*	4581
	SRP	**FORMA**	***dont AP***	**PA**	**MS**	**OTI**	**AIP**	**SV**	**CAE**	***dont privés***	**CIE**	***dont CIE-EP***	**Total**
aoû-13	477	469	*241*	132	1255	379	800	-	303	-	715	*153*	4530
sep-13	471	530	*277*	144	1223	371	814	-	284	-	685	*143*	4522
oct-13	470	577	*316*	153	1246	366	798	-	292	-	643	*124*	4545
nov-13	460	558	*318*	154	1250	350	834	-	293	-	622	*104*	4521
déc-13	454	494	*325*	157	1248	330	825	-	284	-	583	*90*	4375
jan-14	455	598	*319*	152	1228	322	831	19	326	*57*	629	*86*	4560
fév-14	440	676	*313*	161	1239	351	857	26	362	*79*	683	*78*	4795
mars-14	451	668	*308*	163	1266	358	869	28	369	*79*	724	*72*	4896
avr-14	450	625	*303*	159	1326	370	870	23	398	*111*	753	*65*	4974
mai-14	461	587	*301*	161	1376	383	866	20	376	*106*	759	*59*	4989
juin-14	463	596	*301*	155	1393	384	868	21	374	*101*	765	*54*	5019
juil-14	482	549	*305*	152	1397	385	850	20	364	92	754	*46*	4953
aoû-14	476	380	*286*	147	1441	401	867	14	353	*93*	749	*34*	4828
sep-14	**478**	**590**	***341***	**157**	**1449**	**374**	**893**	**13**	**360**	***85***	**744**	***23***	**5058**

SRP (Stage de Réinsertion Professionnelle) - pour demandeurs d'emploi âgés de plus de 30 ans recevant une formation théorique et pratique dans le cadre d'un placement en stage indemnisé auprès d'un employeur

FORMA - mesures de formation réalisées afin de permettre une meilleure intégration des demandeurs d'emploi sur le marché du travail (y compris l'apprentissage pour adultes)

AP (Apprentissage pour adultes) - personnes enregistrées à l'ADEM, à la charge du Fonds pour l'Emploi, suivant des cours de formation dans le cadre de l'apprentissage pour adultes préparant aux certificats

- certificat d'initiation technique et professionnelle (CITP), certificat de capacité manuelle (CCM) ou certificat de capacité professionnelle (CCP).
- certificat d'aptitude technique et professionnelle (CATP) ou diplôme d'aptitude professionnelle (DAP)
- diplôme de technicien (DT)

PA (Pool des Assistants) - pool de personnes rémunérées, chargées d'assister les directeurs des établissements post primaires dans la surveillance et dans les domaines périscolaire et administratif

MS (Mesures Spéciales) - pour demandeurs d'emploi non-indemnisés par l'ADEM, pris en charge par des associations sans but lucratif

OTI (Occupation Temporaire Indemnisée) - occupation à des travaux d'utilité publique de demandeurs d'emploi indemnisés (anciennement MT)

AIP (Activités d'insertion professionnelle) - affectations temporaires (travaux d'utilité collective et stages en entreprise) organisées par le SNAS (anciennement ATI)

SV (Service volontaire) - organisé par le Service national de la Jeunesse, il permet à des jeunes âgés de moins de trente ans de s'investir dans un projet concret et d'intérêt général. C'est une opportunité d'apprentissage et d'orientation par l'expérience pratique, qui représente un engagement à temps plein pour une durée déterminée.

CAE (Contrat appui-emploi) - pour jeunes demandeurs d'emploi de moins de trente ans accomplis recevant une initiation et/ou une formation pratique et théorique en vue d'augmenter leurs compétences et faciliter leur intégration sur le marché du travail.

CIE (Contrat d'initiation-emploi) - pour jeunes demandeurs d'emploi de moins de trente ans accomplis recevant une formation pratique facilitant l'intégration sur le marché du travail y compris les CIE-EP qui ont pour objectif d'offrir une expérience de travail pratique aux jeunes qualifiés dans le but d'un accès définitif au marché de l'emploi

☞ **Répartition des personnes résidantes bénéficiant d'une mesure pour l'emploi selon le type**

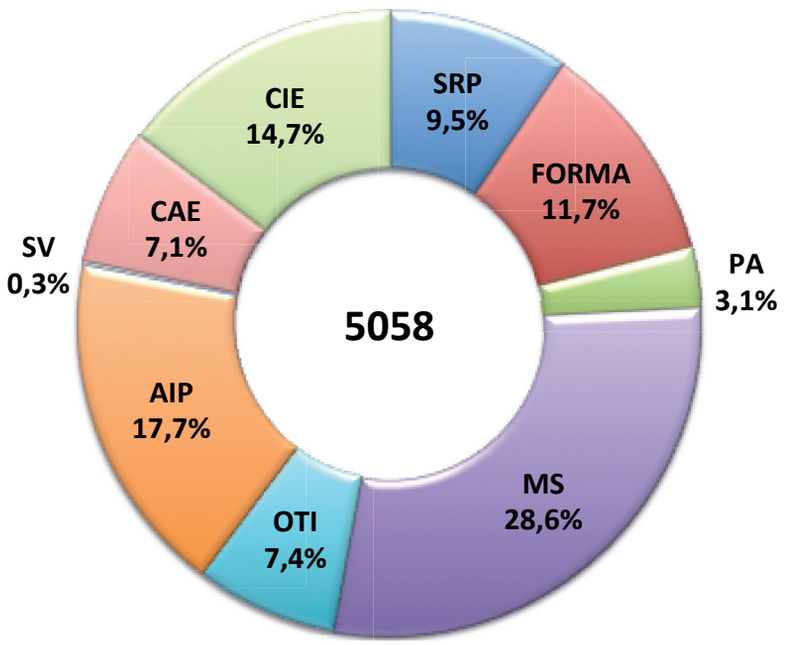

☞ **Ventilation par genre des personnes bénéficiant d'une mesure pour l'emploi**

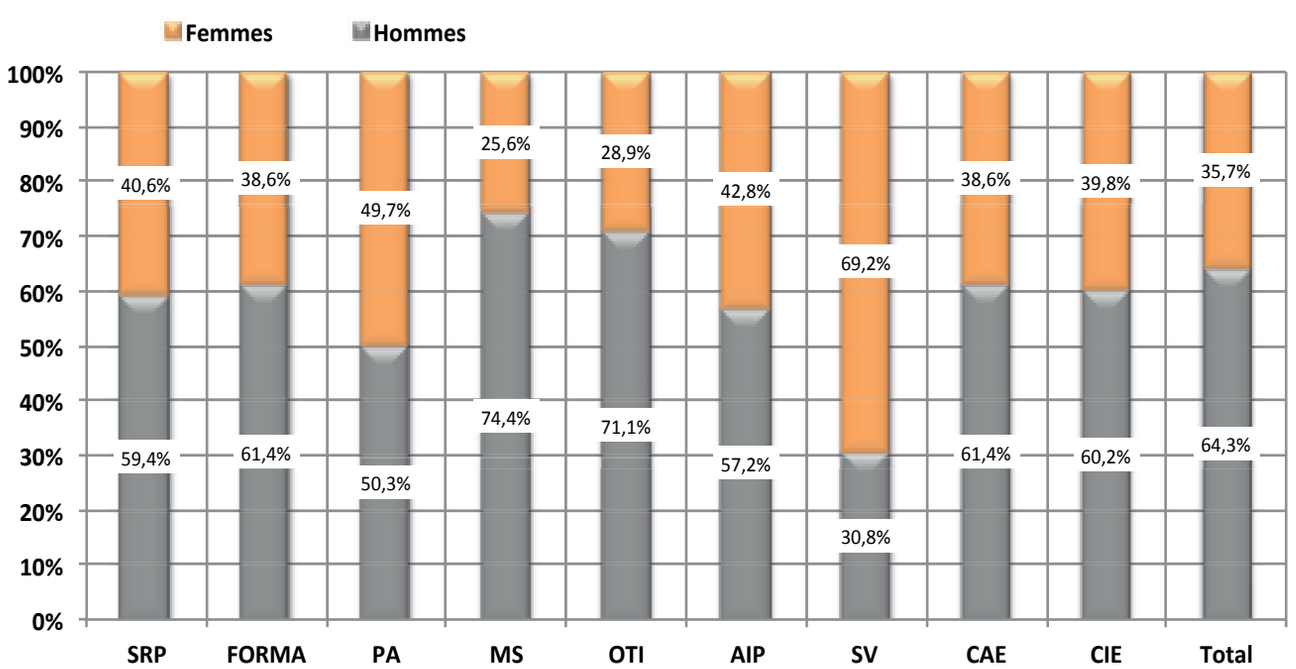

5. Personnes non résidantes enregistrées à l'ADEM

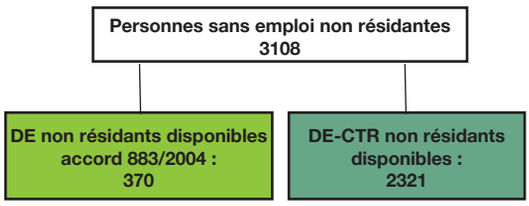

	DE non résidants disponibles accord 883/2004 [1]	DE - CTR non résidants disponibles [2]	dont DE - CTR non résidants disponibles indemnisés [3]
Moy. 2012	-	1738	607
Moy. 2013	234	2162	748
aoû-13	251	2264	799
sep-13	281	2243	802
oct-13	285	2259	787
nov-13	284	2246	770
déc-13	290	2276	738
jan-14	370	2293	716
fév-14	391	2304	705
mars-14	368	2324	671
avr-14	366	2319	638
mai-14	358	2299	622
juin-14	343	2299	575
juil-14	341	2326	552
aoû-14	349	2326	540
sep-14	370	2321	505

[1] ***Demandeurs d'emploi non résidants disponibles* / accord 883/2004** *: personnes ayant eu une rupture de contrat luxembourgeois après le 1er mai 2012, inscrites dans le Service Public de l'Emploi de leur lieu de résidence et à titre complémentaire auprès de l'ADEM dans le cadre de l'accord européen 883/2004.*

[2] ***DE-CTR non résidants disponibles***

[3] ***DE - CTR non résidants disponibles indemnisés*** *- Personnes non résidantes bénéficiaires d'une décision de reclassement externe prise par la commission mixte de reclassement des travailleurs incapables d'exercer leur dernier poste de travail en application des dispositions L. 551-1. et suivantes du Code du travail et admises au bénéfice de l'indemnité de chômage complet.*

6. Schéma explicatif des populations

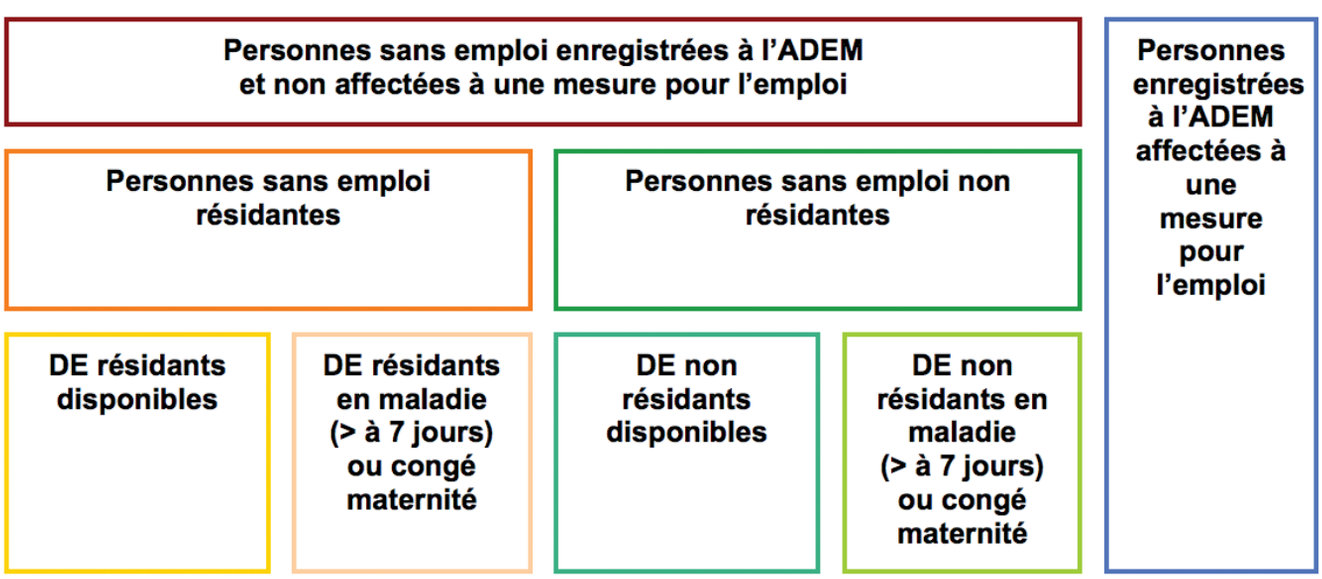

7. Population active et chômage (données corrigées des variations saisonnières)

	1	2	3	4	5	6	7	8	9	10	11
2010	11215	149305	199186	337277	19159	22246	218346	359523	13539	231885	5,8%
2011	11389	153966	204668	347246	19513	22851	224181	370097	13514	237695	5,7%
2012	11341	157241	209868	355767	19754	23296	229621	379063	14984	244605	6,1%
2013	11407	160415	213776	362784	20222	23828	233998	386612	17236	251234	6,9%
aoû-12	11322	157566	210437	356681	19780	23345	230217	380026	15112	245329	6,2%
sep-12	**11324**	**157859**	**210616**	**357152**	**19724**	**23298**	***230340***	**380450**	**15198**	**245538**	**6,2%**
aoû-13	11397	160833	214497	363933	20263	23872	*234760*	387805	17435	252195	6,9%
sep-13	**11410**	**161038**	**214643**	**364272**	**20275**	**23886**	***234918***	**388158**	**17656**	**252574**	**7,0%**
oct-13	11422	161644	215107	365329	20391	24004	*235497*	389332	17691	253189	7,0%
nov-13	11434	162164	215424	366153	20325	23942	*235749*	390095	17869	253617	7,0%
déc-13	11447	162194	215740	366487	20389	24007	*236129*	390494	18063	254193	7,1%
jan-14	11426	162567	216230	367371	20351	23983	*236580*	391353	18085	254665	7,1%
fév-14	11441	162998	216731	368288	20304	23938	*237036*	392227	18039	255075	7,1%
mars-14	11457	163195	217117	368855	20343	23983	*237460*	392838	18152	255612	7,1%
avr-14	11471	163468	217480	369477	20347	23992	*237827*	393469	18294	256121	7,1%
mai-14	11486	163705	217957	370177	20400	24050	*238357*	394227	18564	256921	7,2%
juin-14	11500	*164053*	*218255*	*370808*	*20359*	*24014*	*238614*	*394822*	*18541*	*257155*	*7,2%*
juil-14	11683	*164267*	*218950*	*371534*	*20407*	*24068*	*239357*	*395602*	*18681*	*258038*	*7,2%*
aoû-14	11729	*164559*	*219412*	*372243*	*20421*	*24087*	*239833*	*396330*	*18558*	*258391*	*7,2%*
sep-14	***11775***	***164852***	***219876***	***372953***	***20434***	***24106***	***240311***	***397059***	***18603***	***258913***	***7,2%***
2010	-0,9%	1,8%	1,6%	1,8%	1,2%	1,9%	1,6%	1,8%	8,5%	2,0%	
2011	1,5%	3,1%	2,8%	3,0%	1,8%	2,7%	2,7%	2,9%	-0,2%	2,5%	
2012	-0,4%	2,1%	2,5%	2,5%	1,2%	1,9%	2,4%	2,4%	10,9%	2,9%	
2013	0,6%	2,0%	1,9%	2,0%	2,4%	2,3%	1,9%	2,0%	15,0%	2,7%	
juin-14	0,6%	2,4%	2,1%	2,3%	0,7%	0,8%	2,0%	2,2%	6,5%	2,3%	
juil-14	2,4%	2,4%	2,4%	2,4%	0,7%	0,9%	2,3%	2,3%	6,4%	2,6%	
aoû-14	2,9%	2,3%	2,3%	2,3%	0,8%	0,9%	2,2%	2,2%	6,4%	2,5%	
sep-14	**3,2%**	**2,4%**	**2,4%**	**2,4%**	**0,8%**	**0,9%**	**2,3%**	**2,3%**	**5,4%**	**2,5%**	

A Moyenne annuelle

B Données mensuelles

C Variation annuelle sur moyenne annuelle

D Variation annuelle sur données mensuelles

Les données en italique sont des estimations.

Sources : ADEM, STATEC (comptes nationaux)

- **1** - Salariés résidants sortants
- **2** - Frontaliers entrants
- **3** - Emploi salarié national
- **4** - Emploi salarié intérieur (3 + 2 - 1)
- **5** - Emploi non salarié national
- **6** - Emploi non salarié intérieur
- **7** - Emploi total national (3 + 5)
- **8** - Emploi total intérieur (4 + 6)
- **9** - Demande d'emploi non satisfaite
- **10** - Population active (7 + 9)
- **11** - Taux de chômage désaisonnalisé (9 / 10)

Publications des chiffres (pdf)

24 novembre 2014
19 décembre 2014
23 janvier 2015
23 février 2015

LE GOUVERNEMENT
DU GRAND-DUCHÉ DE LUXEMBOURG
Ministère du Travail, de l'Emploi et
de l'Économie sociale et solidaire

LE GOUVERNEMENT
DU GRAND-DUCHÉ DE LUXEMBOURG
Agence pour le développement de l'emploi

LE GOUVERNEMENT
DU GRAND-DUCHÉ DE LUXEMBOURG
Service information et presse

STATEC

CEPS
INSTEAD

Impressum
Réalisation : ADEM, STATEC, Service Information et Presse, CEPS/INSTEAD
Layout : Cellule Eures de l'ADEM
Impression : Imprimerie EXE - Troisvierges