

**Chantier sur l'autoroute A1  
du vendredi le 02.10.2015 de 18h30  
jusqu'au samedi le 03.10.2015 à 12h00**

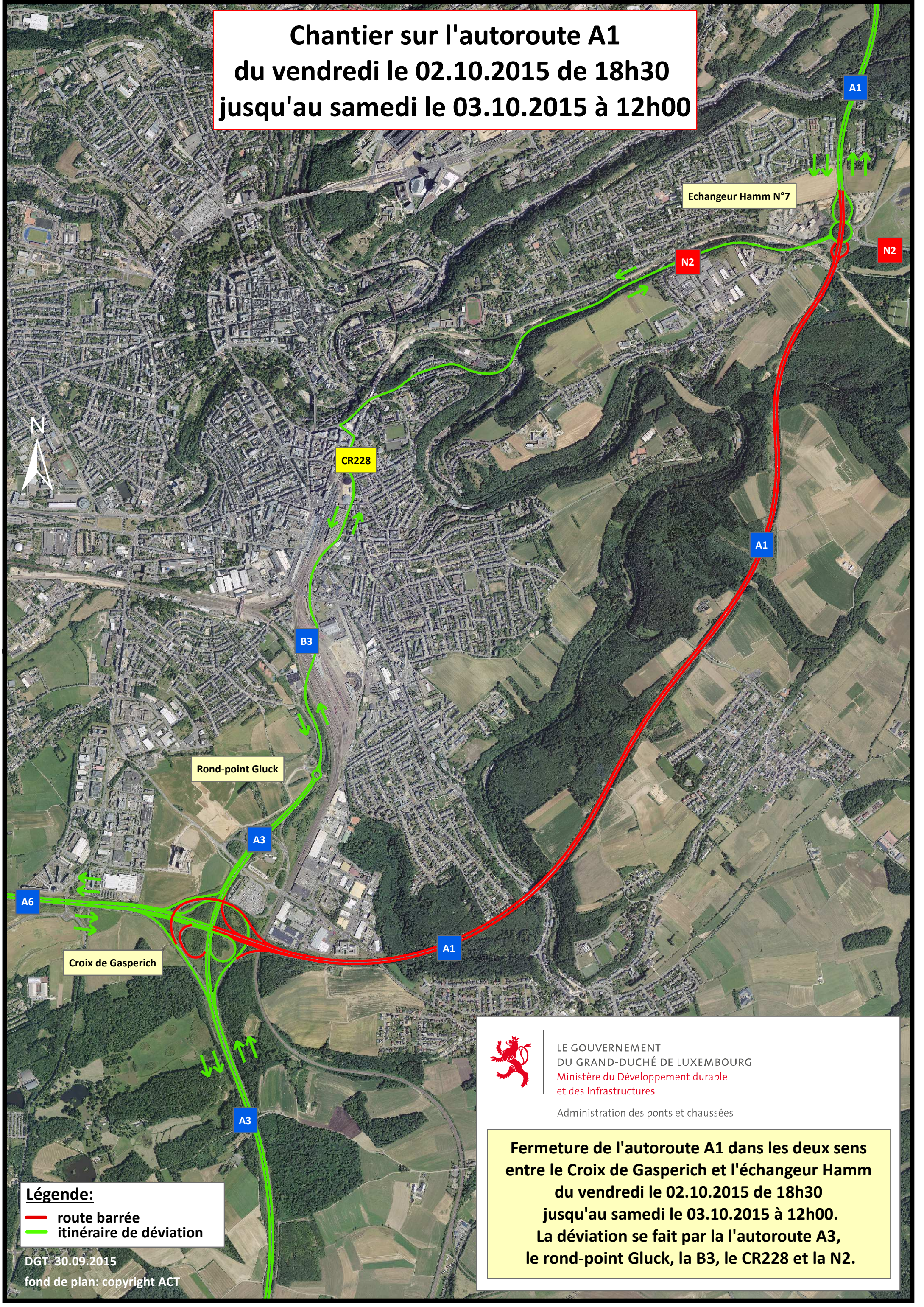

**Légende:**  
— route barrée  
— itinéraire de déviation

DGT 30.09.2015  
fond de plan: copyright ACT



LE GOUVERNEMENT  
DU GRAND-DUCHÉ DE LUXEMBOURG  
Ministère du Développement durable  
et des Infrastructures  
Administration des ponts et chaussées

**Fermeture de l'autoroute A1 dans les deux sens  
entre le Croix de Gasperich et l'échangeur Hamm  
du vendredi le 02.10.2015 de 18h30  
jusqu'au samedi le 03.10.2015 à 12h00.  
La déviation se fait par la l'autoroute A3,  
le rond-point Gluck, la B3, le CR228 et la N2.**