

N° 11 - NOVEMBRE 2015

B U L L E T I N L U X E M B O U R G E O I S D E

l'emploi

Contacts

Demandeurs d'emploi : 247 88 888
Employeurs : 247 88 000

Agence de Luxembourg
10, rue Bender
L-1229 Luxembourg

Agence de Diekirch
2, rue Clairefontaine
L-9220 Diekirch

Agence de Differdange
23, Grand-Rue
L-4575 Differdange

Agence de Dudelange
56, rue du Parc
L-3542 Dudelange

Agence de Esch/Alzette
1, Boulevard Porte de France
L-4360 Esch-sur-Alzette

Agence de Wasserbillig
44, Esplanade de la Moselle
L-6637 Wasserbillig

Agence de Wiltz
25, rue du Château
L-9516 Wiltz

DONNÉES MENSUELLES DU MARCHÉ DU TRAVAIL



LE GOUVERNEMENT
DU GRAND-DUCHÉ DE LUXEMBOURG
Service information et presse

Chiffres-clés

Synoptique

¹ **Personnes sans emploi résidentes** : personnes sans emploi, résidentes sur le territoire national, à la recherche d'un emploi approprié, non affectées à une mesure pour l'emploi, indemnisées ou non indemnisées et ayant respecté les obligations de suivi de l'ADEM.

² **Demandeurs d'emploi résidents disponibles** : personnes sans emploi résidentes qui, à la date du relevé statistique, ne sont ni en congé de maladie depuis plus de 7 jours, ni en congé de maternité.

³ **Demandeurs d'emploi non résidents disponibles / accord 883/2004** : personnes ayant eu une rupture de contrat luxembourgeois après le 1er mai 2012, inscrites dans le Service Public de l'Emploi de leur lieu de résidence et à titre complémentaire auprès de l'ADEM dans le cadre de l'accord européen 883/2004.

⁴ **Demandeurs d'emploi - CTR non résidents disponibles**.

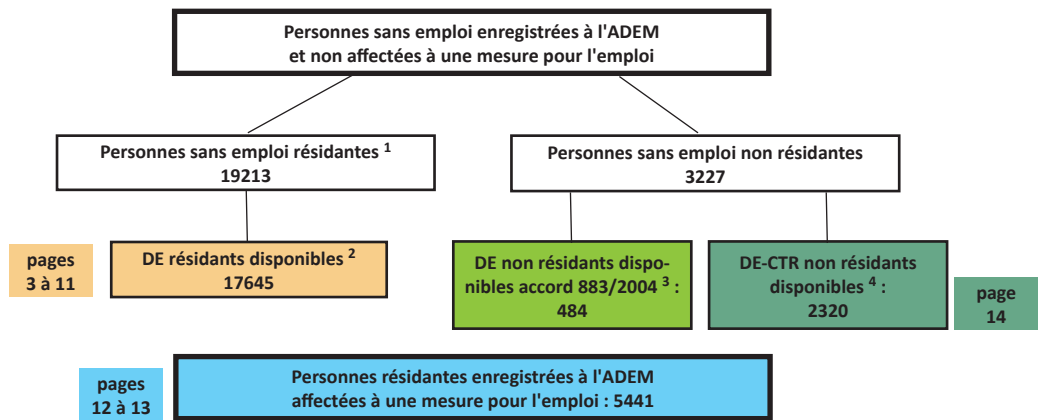

Demandeurs d'emploi résidents disponibles inscrits en fin de mois

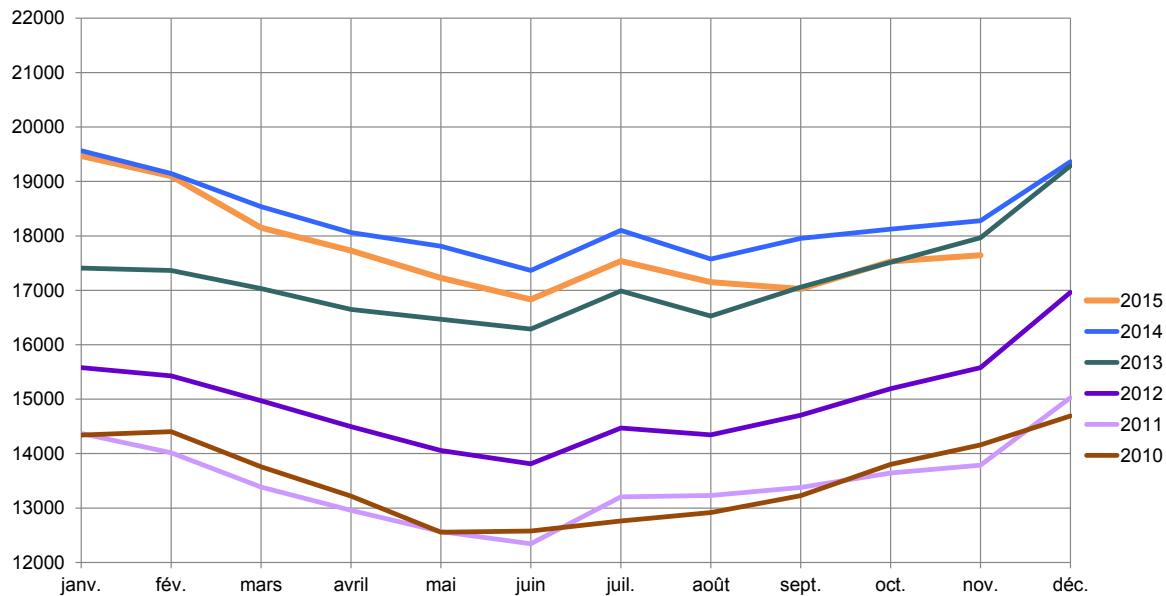

Nombre de demandeurs d'emploi résidents disponibles et nombre de demandeurs d'emploi résidents disponibles corrigé des variations saisonnières (DE cvs)

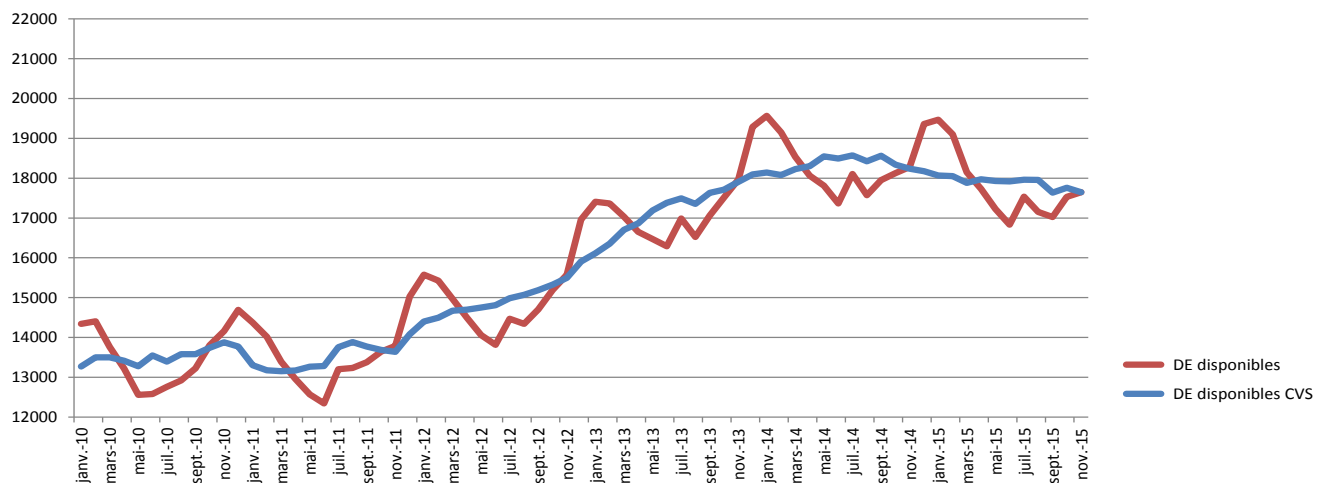

1. Emploi et chômage

les demandeurs d'emploi inscrits et les offres d'emploi enregistrées

1.1. Demandeurs d'emploi disponibles inscrits en fin de mois

	Demandeurs d'emploi résidents disponibles (DE) ¹			
	Hommes	Femmes	Total DE	Ecart annuel % ²
Moy. 2013	9336	7877	17213	15,0
Moy. 2014	9682	8641	18323	6,5
oct-14	9275	8849	18124	3,5
nov-14	9370	8908	18278	1,7
déc-14	10542	8820	19362	0,4
jan-15	10402	9066	19468	-0,5
fév-15	10054	9045	19099	-0,3
mars-15	9402	8748	18150	-2,1
avr-15	9092	8639	17731	-1,8
mai-15	8750	8479	17229	-3,3
juin-15	8491	8342	16833	-3,1
juil-15	9161	8375	17536	-3,1
aoû-15	8815	8335	17150	-2,4
sep-15	8487	8539	17026	-5,2
oct-15	8802	8728	17530	-3,3
nov-15	8855	8790	17645	-3,5

¹ **Demandeurs d'emploi résidents disponibles** : personnes sans emploi résidentes qui, à la date du relevé statistique, ne sont ni en congé de maladie depuis plus de 7 jours, ni en congé de maternité.

² **Ecart annuel %** : évolution en % par rapport au même mois de l'année précédente

1.2. Taux de chômage mensuels désaisonnalisés et nombres des demandeurs d'emploi résidents disponibles désaisonnalisés

	oct-14	nov-14	déc-14	jan-15	fév-15	mars-15	avr-15	mai-15	juin-15	juil-15	aoû-15	sep-15	oct-15	nov-15
Taux de chômage	7,1	7,1	7,0	7,0	7,0	6,9	6,9	6,9	6,9	6,9	6,9	6,7	6,8	6,7
Nombre DE cvs ¹	18342	18238	18176	18068	18049	17879	17971	17931	17918	17961	17958	17636	17760	17649
Ecart mensuel % ²		-0,6	-0,3	-0,6	-0,1	-0,9	0,5	-0,2	-0,1	0,2	0,0	-1,8	0,7	-0,6

¹ cvs : corrigé des variations saisonnières

² **Ecart mensuel %** : évolution en % par rapport au mois précédent

1.3. Emploi et population active (données brutes)

	oct-14	nov-14	oct-15	nov-15
1. Emploi salarié				
1a) National	220173	220922	224415	224696
1b) Intérieur (1a + 1c - 1d)	375812	377402	386446	387262
1c) Frontaliers entrants	167131	167967	173467	173997
1d) Résidents sortants	11492	11487	11436	11431
2. Emploi non-salarié				
2a. National	20763	20654	20850	20848
2b. Intérieur	24699	24605	24975	24989
3. Emploi total				
3a. National (1a + 2a)	240936	241576	245265	245544
3b. Intérieur (1b + 2b)	400511	402007	411421	412251
4. Total DE résidents disponibles	18124	18278	17530	17645
5. Population active (3a + 4)	259060	259854	262795	263189
6. Taux de chômage brut (4 / 5)	7,0	7,0	6,7	6,7

1a, 2a, 3a – Concept national : Emploi des résidents

1b, 2b, 3b – Concept intérieur : Emploi sur le territoire national

1c – Frontaliers entrants : non-résidents travaillant sur le territoire national

1d – Résidents sortants : résidents travaillant en dehors du territoire national (surtout les fonctionnaires internationaux)

4 – Total DE résidents disponibles : personnes sans emploi résidentes qui, à la date du relevé statistique, ne sont ni en congé de maladie depuis plus de 7 jours, ni en congé de maternité.

1.4. Demandeurs d'emploi résidents disponibles inscrits en fin de mois par agence

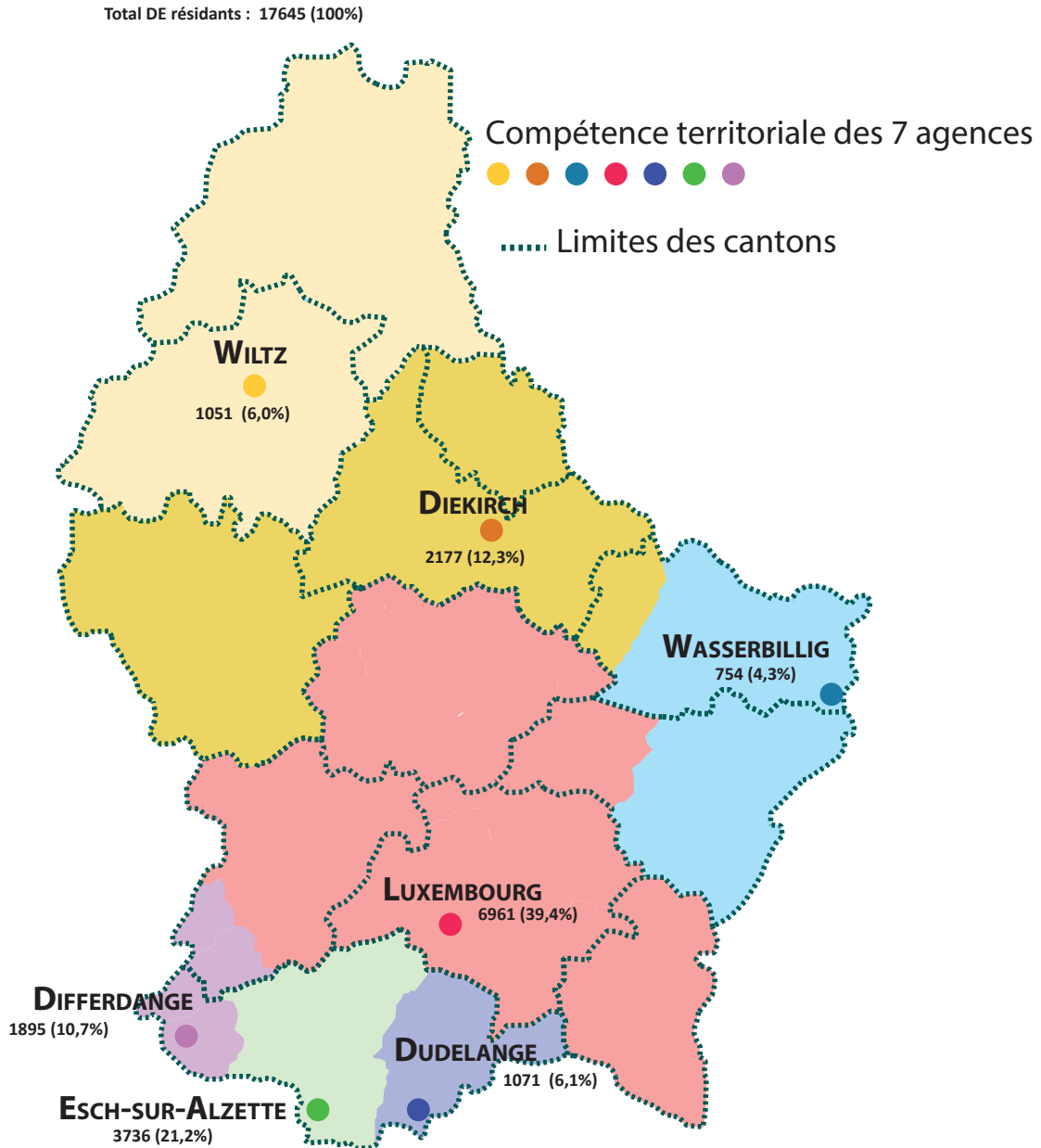

1.5. Inscriptions au cours du mois, des demandeurs d'emploi résidents (FLUX)

Flux d'entrée des demandeurs d'emploi (créations de dossiers) : nombre de DE qui se sont inscrits auprès des bureaux de placement au cours du mois.

FLUX	nov-14	déc-14	jan-15	fév-15	mars-15	avr-15	mai-15	juin-15	juil-15	aoû-15	sep-15	oct-15	nov-15
Total DE	1912	1861	2242	1686	1872	1561	1401	1661	1935	1598	2219	2166	1938
Hommes	989	1125	1238	903	995	830	747	881	1072	832	1074	1081	1007
Femmes	923	736	1004	783	877	731	654	780	863	766	1145	1085	931
moins de 25 ans	424	310	507	354	395	304	267	285	455	437	609	488	423
25-29 ans	310	291	409	275	303	249	239	288	328	230	366	378	331
30-39 ans	517	518	613	483	541	464	383	489	520	388	560	602	497
40-49 ans	427	459	476	346	400	338	331	374	398	348	439	440	432
50-59 ans	214	267	220	211	215	190	168	210	219	185	233	241	232
60 ans et plus	20	16	17	17	18	16	13	15	15	10	12	17	23
dont premières inscriptions	634	613	785	602	662	549	513	566	692	621	911	789	681

1.6. Les offres d'emploi (STOCKS et FLUX)

☛ **Stocks des offres d'emploi** : postes vacants déclarés à l'ADEM par les employeurs figurant dans les fichiers à la date du relevé statistique (selon le Répertoire Opérationnel des Métiers et des Emplois (code ROME))

	A	B	C	D	E	F	G	H	I	J	K	L	M	N	(ND)	Total
avr-15	97	16	405	313	47	1068	450	260	296	49	473	3	1355	219	0	5051
mai-15	71	8	376	325	45	912	512	257	222	76	583	3	1454	167	0	5011
juin-15	66	10	441	312	52	796	522	277	183	59	585	12	1588	194	0	5097
juil-15	41	16	449	313	63	638	448	229	190	44	597	5	1633	312	0	4978
aoû-15	46	13	375	315	62	615	423	246	240	42	633	4	1556	399	0	4969
sep-15	43	8	367	297	51	691	434	279	245	40	628	5	1469	278	0	4835
oct-15	57	8	399	401	57	628	424	276	286	56	644	12	1537	215	0	5000
nov-15	49	12	405	400	72	484	516	278	253	45	596	13	1538	160	0	4821

A - Agriculture et pêche, espaces naturels et espaces verts, soins aux animaux

B - Arts et façonnage d'ouvrages d'art

C - Banque, assurance, immobilier

D - Commerce, vente et grande distribution

E - Communication, média et multimédia

F - Construction, bâtiment et travaux publics

G - Hôtellerie, restauration, tourisme, loisirs et animation

H - Industrie

I - Installation et maintenance

J - Santé

K - Services à la personne et à la collectivité

L - Spectacle

M - Support à l'entreprise

N - Transport et logistique

ND - Non disponible

Rupture de série - à partir du 1^{er} janvier 2014, l'ADEM utilise le Répertoire Opérationnel des Métiers et des Emplois (code ROME).

Toute comparaison avec la répartition utilisée avant cette date n'est pas pertinente.

☛ **Flux des offres d'emploi** - postes vacants déclarés à l'ADEM par les employeurs au cours du mois

FLUX	oct-14	nov-14	déc-14	jan-15	fév-15	mars-15	avr-15	mai-15	juin-15	juil-15	aoû-15	sep-15	oct-15	nov-15
Offres d'emploi	2265	1976	1844	2765	2717	3483	2618	2519	2664	2387	2312	2834	2590	2242

2. Demandeurs d'emploi résidents disponibles bénéficiant de l'indemnité de chômage complet en fin de mois

	Demandeurs d'emploi résidents disponibles indemnisés ¹				dont personnes en mesure
	Hommes	Femmes	Total	Ecart annuel % ²	
moy. 2013	4371	3214	7585	15,7	471
moy. 2014	4264	3310	7574	-0,1	579
oct-14	3909	3232	7141	-2,6	522
nov-14	3945	3342	7287	-4,2	502
déc-14	4756	3368	8124	-4,7	440
jan-15	4619	3474	8093	-2,8	479
fév-15	4411	3518	7929	-3,7	485
mars-15	4040	3416	7456	-4,6	513
avr-15	3825	3279	7104	-5,5	533
mai-15	3691	3202	6893	-6,4	564
juin-15	3551	3162	6713	-5,5	545
juil-15	3960	3185	7145	-5,2	507
aoû-15	3722	3195	6917	-5,1	446
sep-15	3480	3146	6626	-7,3	531
oct-15	3469	3157	6626	-7,2	522
nov-15	3587	3213	6800	-6,7	525

¹ **Demandeurs d'emploi disponibles indemnisés** - Demandeurs d'emploi disponibles résident sur le territoire national admis au bénéfice de l'indemnité de chômage complet conformément aux dispositions L. 521-1. et suivantes du Code du travail.

² **Ecart annuel %** : évolution en % par rapport au même mois de l'année précédente

3. Caractéristiques des demandeurs d'emploi résidents disponibles inscrits en fin de mois

3.1. Par genre et par âge

	Âge	< 25	25-29	30-39	40-49	50-59	60 et +	Total	%
oct-15	Total	2161	1873	4095	4555	4206	640	17530	
	%	12,3	10,7	23,4	26,0	24,0	3,6	100	
nov-15	Hommes	1175	861	1866	2255	2349	349	8855	50,2
	Femmes	900	1048	2275	2368	1904	295	8790	49,8
	Total	2075	1909	4141	4623	4253	644	17645	100
	%	11,8	10,8	23,5	26,2	24,1	3,6	100	
nov-14	Total	2372	2027	4282	4730	4227	640	18278	
	%	13,0	11,1	23,4	25,9	23,1	3,5	100	

3.2. Par genre et par ancienneté d'inscription

Ancienneté d'inscription : temps d'ouverture du dossier du demandeur d'emploi dans les fichiers de l'ADEM à la date du relevé statistique

	Mois	-1	1-2	2-3	3-6	6-9	9-12	12-18 *	18-24 *	24 et + *	Total
oct-15	Total	1853	1722	993	2078	1556	1289	1624	1049	5366	17530
	%	10,6	9,8	5,7	11,8	8,9	7,3	9,3	6,0	30,6	100
nov-15	Hommes	854	809	657	1065	713	586	721	472	2978	8855
	Femmes	798	856	745	1091	762	692	890	548	2408	8790
	Total	1652	1665	1402	2156	1475	1278	1611	1020	5386	17645
	%	9,4	9,5	7,9	12,2	8,4	7,2	9,1	5,8	30,5	100
nov-14	Total	1638	1683	1603	2278	1594	1327	1883	1180	5092	18278
	%	9,0	9,2	8,8	12,5	8,7	7,3	10,3	6,4	27,8	100

* Nombre de demandeurs d'emploi inscrits depuis plus de 12 mois : 8017 (45,4% du nombre total des DE disponibles)

↳ dont 3594 (SH et CTR inscrits depuis plus de 12 mois (88,9% du nombre total de SH et CTR)) (cf. p.10)

3.3. Par genre et par niveau de formation

	Niveau de formation	NI	NM inférieur	NM supérieur	NS	NP	Total
aoû-15	Total	7383	1837	4185	2969	776	17150
	%	43,1	10,7	24,4	17,3	4,5	100
sep-15	Hommes	3765	966	2065	1389	302	8487
	Femmes	3433	931	2197	1552	426	8539
	Total	7198	1897	4262	2941	728	17026
	%	42,3	11,1	25,0	17,3	4,3	100
sep-14	Total	7823	1927	4362	2959	882	17953
	%	43,6	10,7	24,3	16,5	4,9	100

La publication du niveau de formation est temporairement suspendue. L'ADEM est en effet en train de retravailler la variable du niveau de formation des demandeurs d'emploi afin d'en augmenter la précision et la qualité. Cette opération, qui nécessite une validation individuelle de chaque demandeur d'emploi, est en cours. Dès qu'elle sera achevée, la variable sera de nouveau publiée.

3.4. Par genre et par emploi recherché (demande d'emploi)¹

		A	B	C	D	E	F	G	H	I	J	K	L	M	N	ND	Total
oct-15	Total	500	74	466	2234	298	1733	1999	639	518	187	4214	61	2797	1649	161	17530
	%	2,9	0,4	2,7	12,7	1,7	9,9	11,4	3,6	3,0	1,1	24,0	0,3	16,0	9,4	0,9	100
nov-15	Hommes	433	21	293	684	146	1680	933	468	495	40	915	41	1070	1570	66	8855
	Femmes	70	52	182	1549	153	59	1166	171	18	148	3340	17	1693	117	55	8790
	Total	503	73	475	2233	299	1739	2099	639	513	188	4255	58	2763	1687	121	17645
	%	2,8	0,4	2,7	12,6	1,7	9,9	11,9	3,6	2,9	1,1	24,1	0,3	15,7	9,6	0,7	100

Rupture de série - à partir du 1^{er} janvier 2014, l'ADEM utilise le Répertoire Opérationnel des Métiers et des Emplois (code ROME). Toute comparaison avec la répartition utilisée avant cette date n'est pas pertinente.

¹ Seul le souhait prioritaire de chaque demandeur d'emploi est retenu comme demande d'emploi

3.5. Par niveau de formation et par emploi recherché (demande d'emploi)¹

		A	B	C	D	E	F	G	H	I	J	K	L	M	N	ND	Total
aoû-15	Total	473	76	498	2076	265	1958	1920	626	501	200	4034	59	2662	1661	141	17150
	%	2,8	0,4	2,9	12,1	1,6	11,4	11,2	3,7	2,9	1,2	23,5	0,3	15,5	9,7	0,8	100
sep-15	NI	284	34	18	809	12	1074	903	261	169	13	2236	6	316	977	86	7198
	NM inf.	54	8	36	341	8	134	262	63	54	16	394	2	267	244	14	1897
	NM sup.	94	17	155	751	51	238	513	153	197	95	636	10	1015	312	25	4262
	NS	25	10	242	180	196	124	138	112	55	70	612	41	1047	70	19	2941
	NP	7	5	1	43	2	124	107	22	12	0	317	0	20	43	25	728
	Total	464	74	452	2124	269	1694	1923	611	487	194	4195	59	2665	1646	169	17026
%	2,7	0,4	2,7	12,5	1,6	9,9	11,3	3,6	2,9	1,1	24,6	0,3	15,7	9,7	1,0	100	

La publication du niveau de formation est temporairement suspendue. L'ADEM est en effet en train de retravailler la variable du niveau de formation des demandeurs d'emploi afin d'en augmenter la précision et la qualité. Cette opération, qui nécessite une validation individuelle de chaque demandeur d'emploi, est en cours. Dès qu'elle sera achevée, la variable sera de nouveau publiée.

Rupture de série - à partir du 1^{er} janvier 2014, l'ADEM utilise le Répertoire Opérationnel des Métiers et des Emplois (code ROME). Toute comparaison avec la répartition utilisée avant cette date n'est pas pertinente.

¹ Seul le souhait prioritaire de chaque demandeur d'emploi est retenu comme demande d'emploi

Niveaux de formation

Sans indication pour les diplômes éventuellement acquis

NI - Niveau inférieur scolarité obligatoire

NM - Niveau moyen inférieur
10^{ème} à 11^{ème} de l'Enseignement Secondaire Technique +
4^{ème} et 3^{ème} de l'Enseignement Secondaire

- Niveau moyen supérieur
12^{ème} à 14^{ème} de l'Enseignement Secondaire Technique +
2^{ème} et 1^{ère} de l'Enseignement Secondaire

NS - Niveau supérieur
Enseignement post-secondaire

NP - Non précisé

Regroupement des demandes d'emploi selon le Répertoire Opérationnel des Métiers et des Emplois (code ROME)

- A - Agriculture et pêche, espaces naturels et espaces verts, soins aux animaux
- B - Arts et façonnage d'ouvrages d'art
- C - Banque, assurance, immobilier
- D - Commerce, vente et grande distribution
- E - Communication, média et multimédia
- F - Construction, bâtiment et travaux publics
- G - Hôtellerie, restauration, tourisme, loisirs et animation
- H - Industrie
- I - Installation et maintenance
- J - Santé
- K - Services à la personne et à la collectivité
- L - Spectacle
- M - Support à l'entreprise
- N - Transport et logistique
- ND - Non disponible

3.6. Par genre, par âge et par ancienneté d'inscription

Âge Mois	moins de 25 ans			25-29 ans			30-39 ans			40-49 ans			50-59 ans			60 ans et plus			Total		
	H.	F.	Tot.	H.	F.	Tot.	H.	F.	Tot.	H.	F.	Tot.	H.	F.	Tot.	H.	F.	Tot.	H.	F.	Tot.
	NOVEMBRE 2015																				
-1	221	163	384	126	149	275	200	210	410	184	184	368	112	83	195	11	9	20	854	798	1652
1-2	205	164	369	132	145	277	200	254	454	170	186	356	96	100	196	6	7	13	809	856	1665
2-3	208	156	364	82	123	205	149	229	378	137	152	289	75	81	156	6	4	10	657	745	1402
3-6	198	155	353	139	184	323	301	302	603	238	282	520	177	157	334	12	11	23	1065	1091	2156
6-9	83	52	135	83	104	187	199	238	437	172	209	381	160	136	296	16	23	39	713	762	1475
9-12	43	43	86	53	79	132	165	229	394	158	206	364	148	124	272	19	11	30	586	692	1278
12-18	66	54	120	63	75	138	145	252	397	187	262	449	222	220	442	38	27	65	721	890	1611
18-24	53	35	88	33	39	72	83	142	225	117	175	292	149	128	277	37	29	66	472	548	1020
24 et +	98	78	176	150	150	300	424	419	843	892	712	1604	1210	875	2085	204	174	378	2978	2408	5386
Total	1175	900	2075	861	1048	1909	1866	2275	4141	2255	2368	4623	2349	1904	4253	349	295	644	8855	8790	17645

3.7. Par genre, par niveau de formation et par ancienneté d'inscription

Niv. Mois	Niveau inférieur			Niveau moyen inférieur			Niveau moyen supérieur			Niveau supérieur			Niveau non précisé			Total		
	H.	F.	Tot.	H.	F.	Tot.	H.	F.	Tot.	H.	F.	Tot.	H.	F.	Tot.	H.	F.	Tot.
	SEPTEMBRE 2015																	
-1	298	271	569	109	115	224	276	287	563	160	236	396	34	58	92	877	967	1844
1-2	190	176	366	67	68	135	180	195	375	101	146	247	17	19	36	555	604	1159
2-3	165	139	304	57	43	100	159	148	307	114	122	236	19	19	38	514	471	985
3-6	355	333	688	135	125	260	242	267	509	244	275	519	27	55	82	1003	1055	2058
6-9	279	319	598	93	90	183	205	283	488	177	197	374	28	38	66	782	927	1709
9-12	230	244	474	58	66	124	153	181	334	139	135	274	20	31	51	600	657	1257
12-18	279	353	632	74	112	186	189	215	404	136	176	312	25	58	83	703	914	1617
18-24	237	234	471	69	61	130	139	139	278	82	87	169	26	37	63	553	558	1111
24 et +	1732	1364	3096	304	251	555	522	482	1004	236	178	414	106	111	217	2900	2386	5286
Total	3765	3433	7198	966	931	1897	2065	2197	4262	1389	1552	2941	302	426	728	8487	8539	17026

Niveaux de formation

Sans indication pour les diplômés éventuellement acquis

NI - Niveau inférieur scolarité obligatoire

NM - Niveau moyen inférieur

10^{ème} à 11^{ème} de l'Enseignement Secondaire Technique + 4^{ème} et 3^{ème} de l'Enseignement Secondaire

- Niveau moyen supérieur

12^{ème} à 14^{ème} de l'Enseignement Secondaire Technique + 2^{ème} et 1^{ère} de l'Enseignement Secondaire

NS - Niveau supérieur

Enseignement post-secondaire

NP - Non précisé

La publication du niveau de formation est temporairement suspendue. L'ADEM est en effet en train de retravailler la variable du niveau de formation des demandeurs d'emploi afin d'en augmenter la précision et la qualité. Cette opération, qui nécessite une validation individuelle de chaque demandeur d'emploi, est en cours. Dès qu'elle sera achevée, la variable sera de nouveau publiée.

3.8. Jeunes demandeurs d'emploi résidents disponibles âgés de moins de 25 ans

Jeunes demandeurs d'emploi - personnes de moins de 25 ans, sans emploi, résidant sur le territoire national, disponibles pour le marché du travail, à la recherche d'un emploi approprié, non affectées à une mesure pour l'emploi, indemnisées ou non indemnisées et ayant respecté les obligations de suivi de l'ADEM.

Par genre et par âge

Âge	-16	16	17	18	19	20	21	22	23	24	Total	%
Hommes	0	7	34	71	105	154	199	187	204	214	1175	56,6
Femmes	0	5	22	34	69	107	137	171	181	174	900	43,4
Total	0	12	56	105	174	261	336	358	385	388	2075	100
%	0,0	0,6	2,7	5,1	8,4	12,6	16,2	17,2	18,5	18,7	100	

Par genre et par emploi recherché (demande d'emploi)¹

	A	B	C	D	E	F	G	H	I	J	K	L	M	N	ND	Total
Hommes	91	2	16	171	10	194	121	68	130	7	65	3	150	142	5	1175
Femmes	19	3	18	259	16	5	108	10	2	16	226	2	195	15	6	900
Total	110	5	34	430	26	199	229	78	132	23	291	5	345	157	11	2075
%	5,3	0,2	1,7	20,7	1,3	9,6	11,0	3,8	6,4	1,1	14,0	0,2	16,6	7,6	0,5	100

¹ Seul le souhait prioritaire de chaque demandeur d'emploi est retenu comme demande d'emploi

Par niveau de formation et par emploi recherché (demande d'emploi)¹

Sept. 2015	A	B	C	D	E	F	G	H	I	J	K	L	M	N	ND	Total	%
NI	67	2	2	202	2	85	84	27	33	1	130	1	39	86	14	775	38,2
NM inf.	14	1	1	82	0	28	35	5	12	1	48	0	28	36	1	292	14,4
NM sup.	29	1	14	142	9	61	70	23	94	14	85	1	239	31	2	815	40,1
NS	1	1	9	9	11	4	5	5	5	4	22	4	42	2	0	124	6,1
NP	0	0	0	0	0	1	9	2	1	0	7	0	1	2	2	25	1,2
Total	111	5	26	435	22	179	203	62	145	20	292	6	349	157	19	2031	100
%	5,5	0,2	1,3	21,4	1,1	8,8	10,0	3,1	7,1	1,0	14,4	0,3	17,2	7,7	0,9	100	

La publication du niveau de formation est temporairement suspendue. L'ADEM est en effet en train de retravailler la variable du niveau de formation des demandeurs d'emploi afin d'en augmenter la précision et la qualité. Cette opération, qui nécessite une validation individuelle de chaque demandeur d'emploi, est en cours. Dès qu'elle sera achevée, la variable sera de nouveau publiée.

¹ Seul le souhait prioritaire de chaque demandeur d'emploi est retenu comme demande d'emploi

Rupture de série - à partir du 1^{er} janvier 2014, l'ADEM utilise le Répertoire Opérationnel des Métiers et des Emplois (code ROME). Toute comparaison avec la répartition utilisée avant cette date n'est pas pertinente.

Regroupement des demandes d'emploi selon le Répertoire Opérationnel des Métiers et des Emplois (code ROME)

- A - Agriculture et pêche, espaces naturels et espaces verts, soins aux animaux
- B - Arts et façonnage d'ouvrages d'art
- C - Banque, assurance, immobilier
- D - Commerce, vente et grande distribution
- E - Communication, média et multimédia
- F - Construction, bâtiment et travaux publics
- G - Hôtellerie, restauration, tourisme, loisirs et animation
- H - Industrie
- I - Installation et maintenance
- J - Santé
- K - Services à la personne et à la collectivité
- L - Spectacle
- M - Support à l'entreprise
- N - Transport et logistique
- ND - Non disponible

Niveaux de formation

Sans indication pour les diplômes éventuellement acquis

NI - Niveau inférieur scolarité obligatoire

NM - Niveau moyen inférieur

10^{ème} à 11^{ème} de l'Enseignement Secondaire Technique
+
4^{ème} et 3^{ème} de l'Enseignement Secondaire

- Niveau moyen supérieur

12^{ème} à 14^{ème} de l'Enseignement Secondaire Technique
+
2^{ème} et 1^{ère} de l'Enseignement Secondaire

NS - Niveau supérieur : enseignement post-secondaire

NP - Non précisé

3.9. DE "salariés handicapés" (SH) et "salariés à capacité de travail réduite" (CTR)

SH - salariés handicapés : demandeurs d'emploi ayant le statut de «salarié handicapé», présentant une diminution de leur capacité de travail de 30 % au moins et qui sont reconnus aptes à exercer un emploi salarié sur le marché du travail ordinaire ou dans un atelier protégé

CTR - salariés à capacité de travail réduite : personnes bénéficiaires d'une décision de reclassement externe prise par la commission mixte de reclassement des salariés incapables d'exercer leur dernier poste de travail en application des dispositions L. 551-1. et suivantes du Code du travail

SH \cap CTR : personnes reconnues «salarié handicapé» et bénéficiant d'une décision de reclassement externe

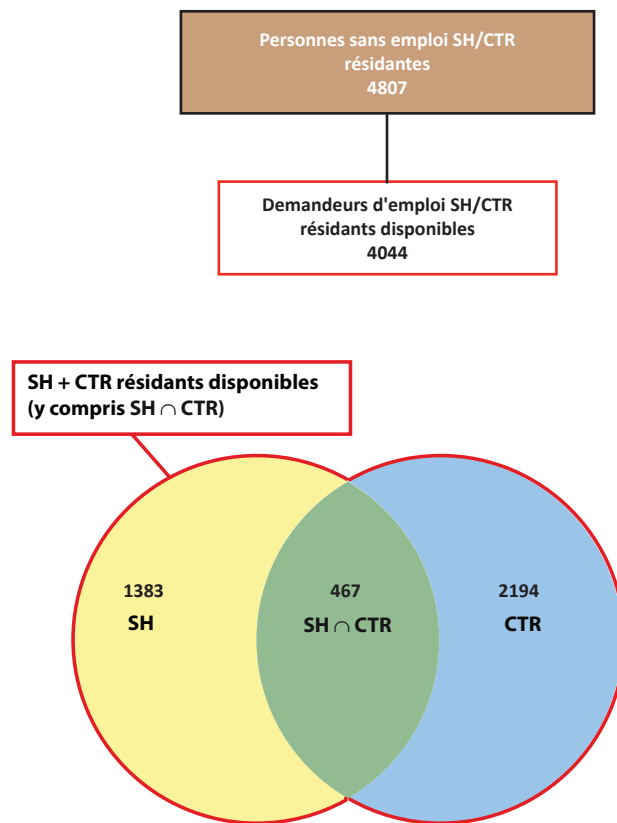

	nov-14	déc-14	jan-15	fév-15	mars-15	avr-15	mai-15	juin-15	juil-15	aoû-15	sep-15	oct-15	nov-15
Total SH + CTR résidents disponibles (y compris SH \cap CTR)	4102	4094	4145	4075	4040	4061	4063	4072	4100	4121	4063	4024	4044
SH résidents disponibles	1340	1316	1363	1362	1329	1357	1364	1386	1388	1376	1373	1354	1383
%	32,7	32,2	32,9	33,4	32,9	33,4	33,6	34,0	33,9	33,4	33,8	33,7	34,2
CTR résidents disponibles	2270	2278	2296	2244	2245	2232	2227	2225	2253	2277	2223	2210	2194
%	55,3	55,6	55,4	55,1	55,6	55,0	54,8	54,7	54,9	55,2	54,7	54,9	54,3
SH \cap CTR résidents disponibles	492	500	486	469	466	472	472	461	459	468	467	460	467
%	12,0	12,2	11,7	11,5	11,5	11,6	11,6	11,3	11,2	11,4	11,5	11,4	11,5

Population totale des SH et CTR résidents disponibles par genre et par âge

(y compris SH ∩ CTR)

		< 25	25-29	30-39	40-49	50-59	60 et +	Total	%
nov-15	Hommes	61	51	276	749	1029	154	2320	57,4
	Femmes	37	47	223	528	738	151	1724	42,6
	Total	98	98	499	1277	1767	305	4044	100
	%	2,4	2,4	12,3	31,6	43,7	7,6	100	

Population totale des SH et CTR résidents disponibles par genre et par ancienneté d'inscription

(y compris SH ∩ CTR)

	Mois	-1	1-2	2-3	3-6	6-9	9-12	12-18 *	18-24 *	24 et + *	Total
nov-15	Hommes	30	31	28	75	48	57	117	104	1830	2320
	Femmes	20	15	22	38	47	39	80	80	1383	1724
	Total	50	46	50	113	95	96	197	184	3213	4044
	%	1,2	1,1	1,2	2,8	2,3	2,4	4,9	4,6	79,5	100

* Nombre de SH + CTR inscrits depuis plus de 12 mois : 3594 (88,9 % du nombre total de SH et CTR)

Population totale des SH et CTR résidents disponibles par genre et par niveau de formation

(y compris SH ∩ CTR)

	Formation	NI	NM inf.	NM sup.	NS	NP	Total
sep-15	Hommes	1513	219	419	79	99	2329
	Femmes	1095	173	313	67	86	1734
	Total	2608	392	732	146	185	4063
	%	64,2	9,6	18,0	3,6	4,6	100

La publication du niveau de formation est temporairement suspendue. L'ADEM est en effet en train de retravailler la variable du niveau de formation des demandeurs d'emploi afin d'en augmenter la précision et la qualité. Cette opération, qui nécessite une validation individuelle de chaque demandeur d'emploi, est en cours. Dès qu'elle sera achevée, la variable sera de nouveau publiée.

Niveaux de formation

Sans indication pour les diplômes éventuellement acquis

NI - Niveau inférieur scolarité obligatoire

NM - Niveau moyen inférieur

10^{ème} à 11^{ème} de l'Enseignement Secondaire Technique +
4^{ème} et 3^{ème} de l'Enseignement Secondaire

- Niveau moyen supérieur

12^{ème} à 14^{ème} de l'Enseignement Secondaire Technique +
2^{ème} et 1^{ère} de l'Enseignement Secondaire

NS - Niveau supérieur
enseignement post-secondaire

NP - Non précisé

4. Personnes résidentes bénéficiant d'une mesure pour l'emploi

Personnes enregistrées à l'ADEM résidant sur le territoire national et affectées à une mesure pour l'emploi.

Situation en fin de mois

	SRP	FORMA	dont AP	PA	MS	OTI	AIP	SV	CAE	dont privés	CIE	dont CIE-EP	Total
Hommes	316	439	235	83	1111	254	508	15	269	72	456	0	3451
Femmes	242	286	161	86	406	119	413	18	162	24	258	0	1990
Total	558	725	396	169	1517	373	921	33	431	96	714	0	5441
nov-14	492	711	348	166	1468	364	941	24	340	68	742	6	5248

	SRP	FORMA	dont AP	PA	MS	OTI	AIP	SV	CAE	dont privés	CIE	dont CIE-EP	Total
moy. 2013	452	547	282	145	1281	353	782	-	296	-	725	159	4581
moy. 2014	468	609	318	158	1376	367	881	21	360	85	730	45	4970

	SRP	FORMA	dont AP	PA	MS	OTI	AIP	SV	CAE	dont privés	CIE	dont CIE-EP	Total
oct-14	491	741	348	165	1457	363	923	20	346	76	736	11	5242
nov-14	492	711	348	166	1468	364	941	24	340	68	742	6	5248
déc-14	482	586	347	163	1468	352	931	26	347	69	727	1	5082
jan-15	508	678	350	169	1475	354	918	30	353	79	740	0	5225
fév-15	513	694	344	166	1527	353	921	34	377	71	742	0	5327
mars-15	514	793	342	162	1526	368	921	41	392	74	776	0	5493
avr-15	527	757	333	161	1531	379	931	38	404	92	791	0	5519
mai-15	536	725	332	157	1544	406	947	40	433	94	800	0	5588
juin-15	539	705	327	157	1562	390	944	43	436	95	805	0	5581
juil-15	566	624	321	145	1561	392	958	34	430	103	792	0	5502
août-15	562	473	311	140	1573	390	932	23	427	95	753	0	5273
sep-15	569	669	309	148	1522	378	955	22	422	88	741	0	5426
oct-15	560	721	385	163	1503	369	918	21	420	90	710	0	5385
nov-15	558	725	396	169	1517	373	921	33	431	96	714	0	5441

SRP (Stage de Réinsertion Professionnelle) - pour demandeurs d'emploi âgés de plus de 30 ans recevant une formation théorique et pratique dans le cadre d'un placement en stage indemnisé auprès d'un employeur

FORMA - mesures de formation réalisées afin de permettre une meilleure intégration des demandeurs d'emploi sur le marché du travail (y compris l'apprentissage pour adultes)

AP (Apprentissage pour adultes) - personnes enregistrées à l'ADEM, à la charge du Fonds pour l'Emploi, suivant des cours de formation dans le cadre de l'apprentissage pour adultes préparant

- au certificat de capacité professionnelle (CCP).
- au diplôme d'aptitude professionnelle (DAP) ou
- au diplôme de technicien (DT)

PA (Pool des Assistants) - pool de personnes rémunérées, chargées d'assister les directeurs des établissements post primaires dans la surveillance et dans les domaines périscolaire et administratif

MS (Mesures Spéciales) - pour demandeurs d'emploi non-indemnisés par l'ADEM, pris en charge par des associations sans but lucratif

OTI (Occupation Temporaire Indemnisée) - occupation à des travaux d'utilité publique de demandeurs d'emploi indemnisés (anciennement MT)

AIP (Activités d'insertion professionnelle) - affectations temporaires (travaux d'utilité collective et stages en entreprise) organisées par le SNAS (anciennement ATI)

SV (Service volontaire) - organisé par le Service national de la Jeunesse, il permet à des jeunes âgés de moins de trente ans de s'investir dans un projet

concret et d'intérêt général. C'est une opportunité d'apprentissage et d'orientation par l'expérience pratique, qui représente un engagement à temps plein pour une durée déterminée.

CAE (Contrat appui-emploi) - pour jeunes demandeurs d'emploi de moins de trente ans accomplissant une initiation et/ou une formation pratique et théorique en vue d'augmenter leurs compétences et faciliter leur intégration sur le marché du travail.

CIE (Contrat d'initiation-emploi) - pour jeunes demandeurs d'emploi de moins de trente ans accomplissant une formation pratique facilitant l'intégration sur le marché du travail y compris les CIE-EP qui ont pour objectif d'offrir une expérience de travail pratique aux jeunes qualifiés dans le but d'un accès définitif au marché de l'emploi

➤ Répartition des personnes résidentes bénéficiant d'une mesure pour l'emploi selon le type

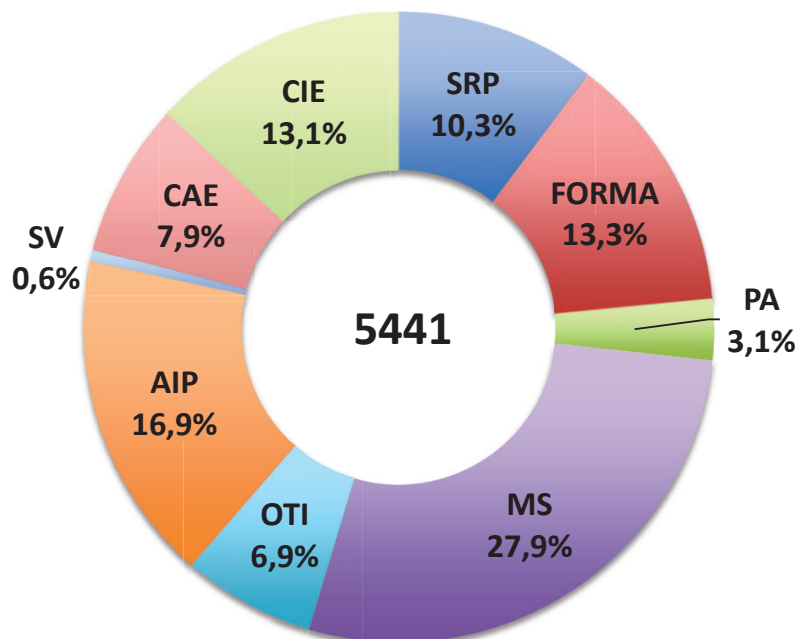

➤ Ventilation par genre des personnes bénéficiant d'une mesure pour l'emploi

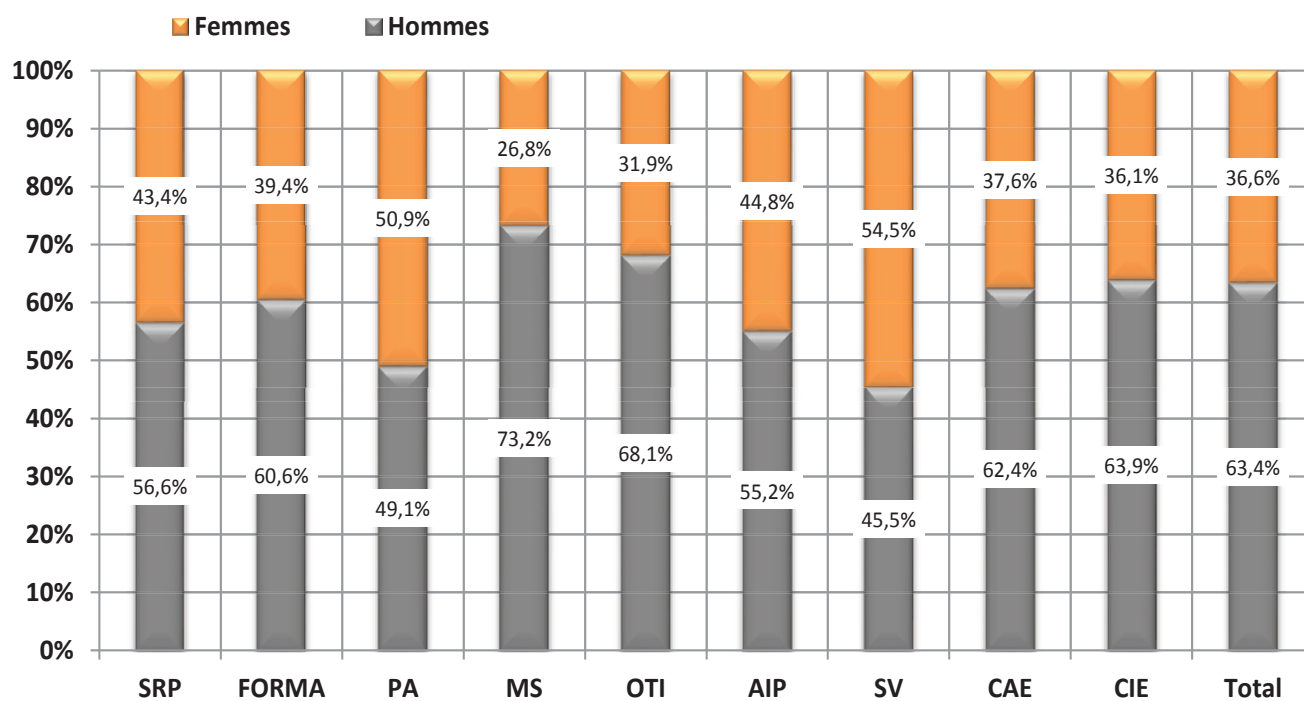

5. Personnes non résidentes enregistrées à l'ADEM

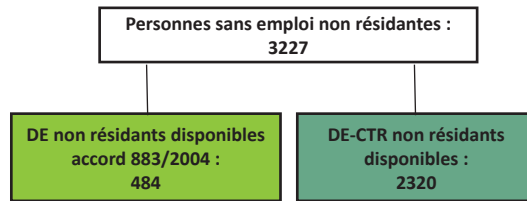

	DE non résidents disponibles accord 883/2004 ¹	DE - CTR non résidents disponibles ²	dont DE - CTR non résidents disponibles indemnisés ³
Moy. 2013	234	2162	748
Moy. 2014	369	2316	579
oct-14	384	2314	495
nov-14	407	2301	476
déc-14	384	2331	458
jan-15	436	2343	433
fév-15	439	2327	441
mars-15	441	2335	430
avr-15	439	2331	403
mai-15	427	2327	406
juin-15	453	2315	388
juil-15	441	2341	381
août-15	431	2351	365
sep-15	457	2316	366
oct-15	478	2313	344
nov-15	484	2320	360

¹ **Demandeurs d'emploi non résidents disponibles / accord 883/2004** : personnes ayant eu une rupture de contrat luxembourgeois après le 1^{er} mai 2012, inscrites dans le Service Public de l'Emploi de leur lieu de résidence et à titre complémentaire auprès de l'ADEM dans le cadre de l'accord européen 883/2004.

² **DE-CTR non résidents disponibles**

³ **DE - CTR non résidents disponibles indemnisés** - Personnes non résidentes bénéficiaires d'une décision de reclassement externe prise par la commission mixte de reclassement des travailleurs incapables d'exercer leur dernier poste de travail en application des dispositions L. 551-1. et suivantes du Code du travail et admises au bénéfice de l'indemnité de chômage complet.

6. Schéma explicatif des populations

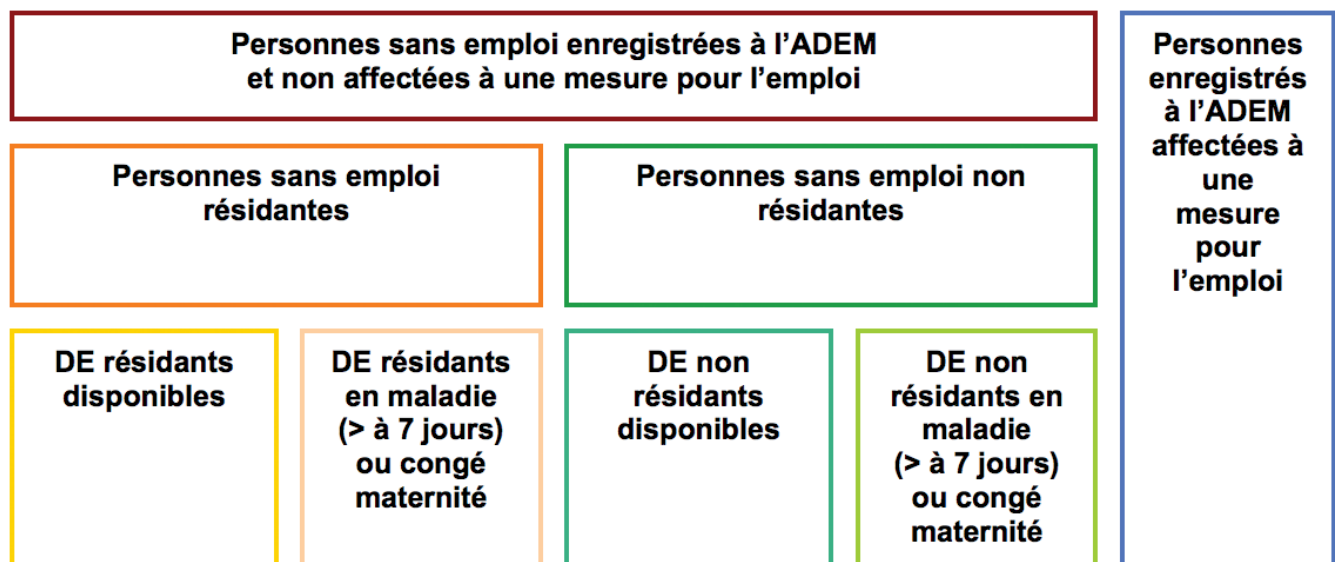

7. Population active et chômage (données corrigées des variations saisonnières)

	1	2	3	4	5	6	7	8	9	10	11
A											
2011	11461	154264	204479	347282	19408	22751	223887	370033	13514	237401	5,7%
2012	11447	157583	209682	355818	19637	23183	229320	379002	14984	244303	6,1%
2013	11564	160430	213386	362252	19999	23707	233385	385959	17234	250619	6,9%
2014	11508	164814	217895	371201	20532	24415	238426	395616	18342	256768	7,1%
B											
oct-13	11582	161545	214552	364515	20123	23879	234675	388393	17710	252385	7,0%
nov-13	11586	162002	215060	365475	20103	23873	235162	389348	17909	253071	7,1%
oct-14	11475	166169	218995	373689	20698	24635	239693	398324	18342	258034	7,1%
nov-14	11465	166663	219646	374845	20666	24619	240313	399464	18238	258551	7,1%
déc-14	11455	166882	219945	375373	20677	24645	240622	400018	18176	258798	7,0%
jan-15	11504	167379	220368	376244	20562	24545	240930	400789	18068	258999	7,0%
fév-15	11494	167807	220850	377163	20596	24594	241446	401756	18049	259495	7,0%
mars-15	11485	168352	220979	377846	20642	24656	241622	402502	17879	259500	6,9%
avr-15	11476	168851	221210	378585	20655	24684	241865	403269	17971	259835	6,9%
mai-15	11466	169670	221704	379908	20641	24685	242345	404593	17931	260276	6,9%
juin-15	11457	170036	221861	380440	20678	24738	242539	405177	17918	260457	6,9%
juil-15	11448	170648	222079	381279	20741	24816	242820	406096	17961	260782	6,9%
aoû-15	11438	170833	222330	381724	20796	24887	243126	406610	17958	261084	6,9%
sep-15	11429	171702	222883	383156	20801	24907	243685	408064	17636	261321	6,7%
oct-15	11421	172250	223228	384056	20829	24951	244057	409006	17760	261816	6,8%
nov-15	11414	172799	223572	384957	20857	24994	244429	409951	17649	262078	6,7%
C											
2011	1,5%	3,1%	2,8%	3,0%	1,8%	2,7%	2,7%	2,9%	-0,2%	2,5%	
2012	-0,1%	2,2%	2,5%	2,5%	1,2%	1,9%	2,4%	2,4%	10,9%	2,9%	
2013	1,0%	1,8%	1,8%	1,8%	1,8%	2,3%	1,8%	1,8%	15,0%	2,6%	
2014	-0,5%	2,7%	2,1%	2,5%	2,7%	3,0%	2,2%	2,5%	6,4%	2,5%	
D											
aoû-15	-0,5%	3,2%	1,8%	2,5%	1,4%	2,0%	1,7%	2,4%	-2,5%	1,4%	
sep-15	-0,5%	3,7%	2,0%	2,8%	0,8%	1,5%	1,9%	2,8%	-5,0%	1,4%	
oct-15	-0,5%	3,7%	1,9%	2,8%	0,6%	1,3%	1,8%	2,7%	-3,2%	1,5%	
nov-15	-0,4%	3,7%	1,8%	2,7%	0,9%	1,5%	1,7%	2,6%	-3,2%	1,4%	

Sources : ADEM, STATEC (comptes nationaux)

- 1 - Salariés résidents sortants
- 2 - Frontaliers entrants
- 3 - Emploi salarié national
- 4 - Emploi salarié intérieur (3 + 2 - 1)
- 5 - Emploi non salarié national
- 6 - Emploi non salarié intérieur
- 7 - Emploi total national (3 + 5)
- 8 - Emploi total intérieur (4 + 6)
- 9 - Demande d'emploi non satisfaite
- 10 - Population active (7 + 9)
- 11 - Taux de chômage désaisonnalisé (9 / 10)

Publications des chiffres (pdf)

26 janvier 2016

23 février 2016

22 mars 2016

25 avril 2016



LE GOUVERNEMENT
DU GRAND-DUCHÉ DE LUXEMBOURG
Ministère du Travail, de l'Emploi et
de l'Économie sociale et solidaire



adem

AGENCE POUR
LE DÉVELOPPEMENT
DE L'EMPLOI



LE GOUVERNEMENT
DU GRAND-DUCHÉ DE LUXEMBOURG
Service information et presse

STATEC



LUXEMBOURG INSTITUTE OF
SOCIO-ECONOMIC RESEARCH

Impressum

Réalisation : ADEM

Impression : Imprimerie EXE - Troisvierges