



LE GOUVERNEMENT
DU GRAND-DUCHÉ DE LUXEMBOURG

Ministère des Affaires étrangères
et européennes

Direction de l'immigration

Statistiques concernant la protection internationale
au Grand-Duché de Luxembourg
Mois d'octobre 2016

Date de publication
par la Direction de l'immigration
11 novembre 2016

1. Aperçu des demandes de protection internationale

a. Nombre de personnes ayant demandé une protection internationale

Le nombre des demandes de protection internationale représente les demandes qui ont été introduites formellement auprès de la Direction de l'immigration. Ce chiffre ne correspond pas au nombre total des arrivées dans les structures accueil de l'OLAI pour la même période de référence, alors qu'il existe un décalage temporaire entre l'arrivée et l'ouverture formelle de la demande de protection internationale. De plus, un certain nombre de personnes accueillies par l'OLAI ne se présente pas à la Direction de l'Immigration afin d'introduire leur demande formelle de protection internationale.

Le nombre de demandeurs de protection internationale inclut les demandeurs arrivés individuellement au Luxembourg ainsi que les demandeurs de protection internationale relocalisés à partir de la Grèce et de l'Italie, conformément aux décisions prises au niveau européen¹. **Au cours de la période de référence (octobre 2016), le Luxembourg a relocalisé 17 personnes érythréennes et 3 personnes syriennes à partir de l'Italie. Ces personnes sont incluses dans les demandes d'octobre 2016 et suivront la procédure de protection internationale.**

| | 2011 | 2012 | 2013 | 2014 | 2015 | 2016 |
|--------------|-------------|-------------|-------------|-------------|-------------|-------------|
| Janvier | 116 | 224 | 80 | 94 | 88 | 265 |
| Février | 149 | 132 | 71 | 88 | 89 | 119 |
| Mars | 238 | 207 | 74 | 70 | 98 | 103 |
| Avril | 147 | 195 | 91 | 49 | 78 | 125 |
| Mai | 135 | 264 | 78 | 88 | 90 | 122 |
| Juin | 114 | 181 | 89 | 63 | 101 | 160 |
| Juillet | 160 | 236 | 106 | 84 | 106 | 131 |
| Août | 221 | 137 | 76 | 96 | 190 | 197 |
| Septembre | 312 | 125 | 119 | 134 | 374 | 199 |
| Octobre | 225 | 167 | 126 | 128 | 381 | 269 |
| Novembre | 177 | 120 | 100 | 114 | 423 | |
| Décembre | 177 | 69 | 60 | 83 | 429 | |
| Total | 2171 | 2057 | 1070 | 1091 | 2447 | 1690 |

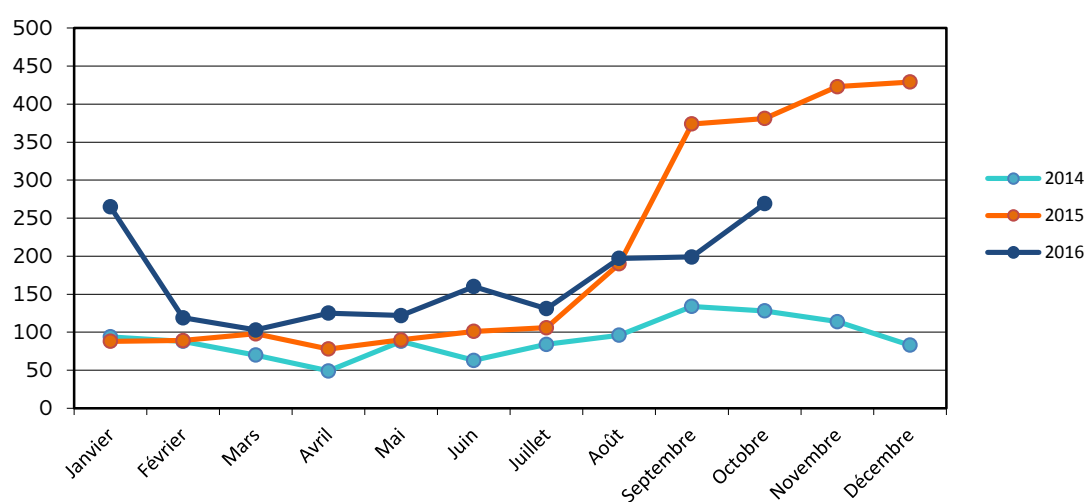

¹ Décisions du Conseil européen (EU) 2015/1523 du 14 septembre 2015 pour relocaliser 40 000 personnes et (EU) 2015/1601 du 22 septembre 2015 pour relocaliser 120 000 personnes de l'Italie de la Grèce.

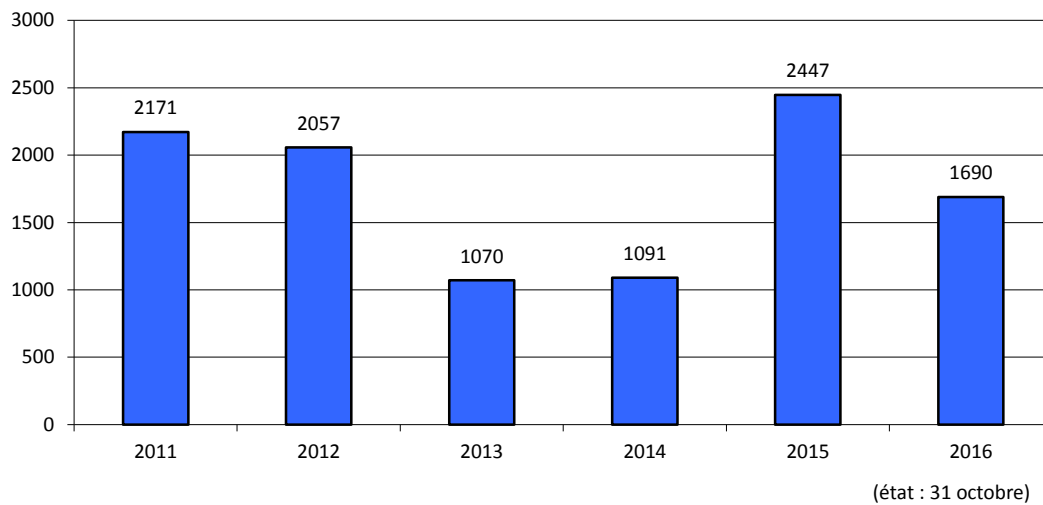

b. Cumul des demandeurs de protection internationale mensuels par an

| | Jan | Fév | Mar | Avr | Mai | Juin | Juil | Août | Sept | Oct | Nov | Déc |
|------|-----|-----|-----|-----|-----|------|------|------|------|------|------|------|
| 2014 | 94 | 182 | 252 | 301 | 389 | 452 | 536 | 632 | 766 | 894 | 1008 | 1091 |
| 2015 | 88 | 177 | 275 | 353 | 443 | 544 | 650 | 840 | 1214 | 1595 | 2018 | 2447 |
| 2016 | 265 | 384 | 487 | 612 | 734 | 894 | 1025 | 1222 | 1421 | 1690 | | |

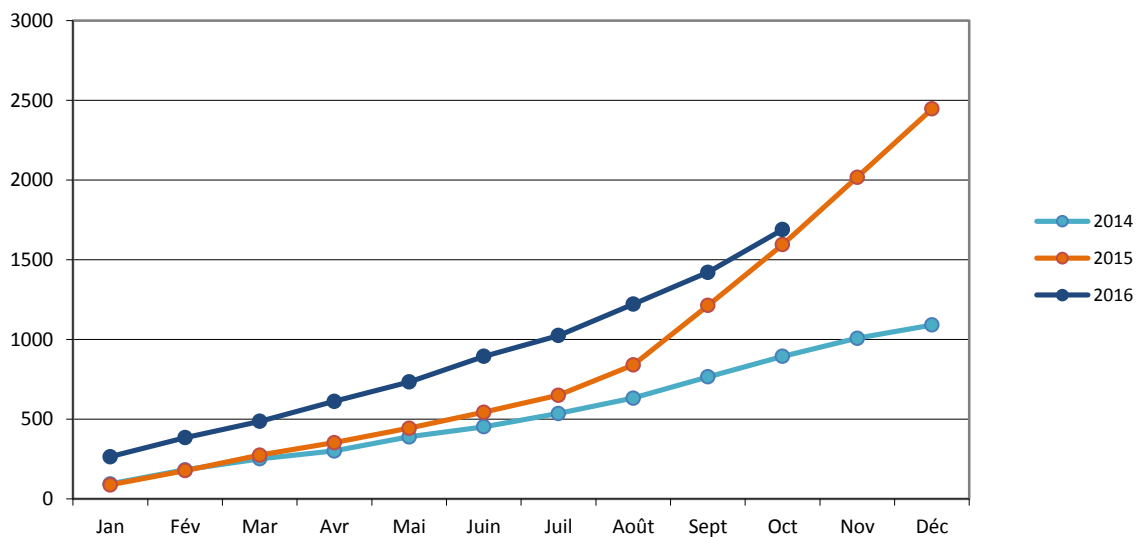

c. Ventilation des personnes ayant demandé une protection internationale au mois d'octobre 2016 par continent et par pays de nationalité

| Europe | 156 | Asie | 48 |
|--------------------|-----|-------------|----|
| Serbie | 44 | Syrie | 16 |
| Albanie | 42 | Géorgie | 15 |
| Kosovo | 36 | Iran | 10 |
| ARYM | 23 | Iraq | 3 |
| Bosnie-Herzégovine | 8 | Azerbaïdjan | 2 |
| Ukraine | 2 | Jordanie | 1 |
| Turquie | 1 | Pakistan | 1 |

| Afrique | 62 | Amérique | 3 |
|--------------------|----|----------|---|
| Erythrée | 20 | Cuba | 1 |
| Maroc | 8 | Mexique | 1 |
| Tunisie | 6 | Pérou | 1 |
| Algérie | 4 | | |
| Mauritanie | 4 | | |
| Nigéria | 4 | | |
| Cameroun | 3 | | |
| Libye | 3 | | |
| Rép. Dém. du Congo | 2 | | |
| Soudan | 2 | | |
| Gabon | 1 | | |
| Guinée-Conakry | 1 | | |
| Côte d'Ivoire | 1 | | |
| Mali | 1 | | |
| Sénégal | 1 | | |
| Sierra Léone | 1 | | |

d. Pays de nationalité des personnes ayant demandé une protection internationale en 2016 (état : 31 octobre)

| | Pays de nationalité | Nombre de personnes | Pourcentage par rapport au total des demandes de 2016 |
|----|---------------------|---------------------|---|
| 1 | Syrie | 238 | 14,1 % |
| 2 | Kosovo | 192 | 11,4 % |
| 3 | Albanie | 188 | 11,1 % |
| 4 | Iraq | 153 | 9,1 % |
| 5 | Serbie | 119 | 7 % |
| 6 | Erythrée | 80 | 4,7 % |
| 7 | Algérie | 66 | 3,9 % |
| 8 | Bosnie-Herzégovine | 63 | 3,7 % |
| 9 | Maroc | 59 | 3,5 % |
| 10 | Afghanistan | 53 | 3,1 % |
| 11 | Géorgie | 53 | 3,1 % |
| 12 | Iran | 49 | 2,9 % |
| 13 | Nigéria | 44 | 2,6 % |
| 14 | ARYM | 36 | 2,1 % |
| 15 | Tunisie | 31 | 1,8 % |
| | Autres | 264 | 15,64 % |
| | Total | 1688 | 100 % |

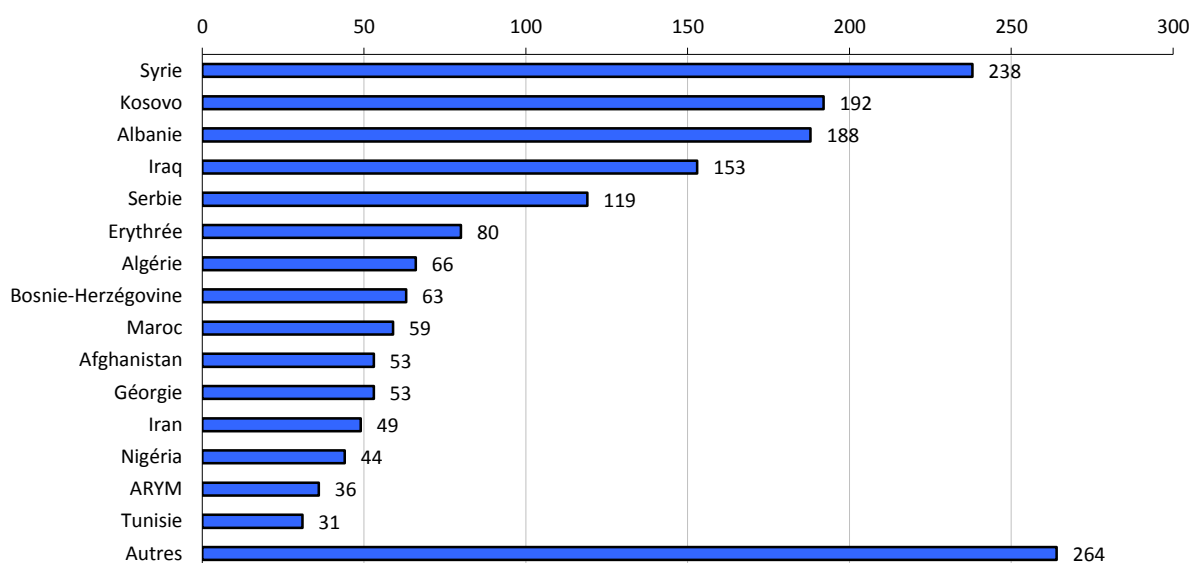

e. Réinstallation de personnes au Luxembourg

En mai ainsi qu'en octobre 2016, 27 respectivement 25 personnes d'origine syrienne ont été réinstallées au Grand-Duché de Luxembourg selon la déclaration entre l'Europe et la Turquie. Ces personnes ont directement bénéficié du statut de réfugié. Il convient de noter que ces personnes ne sont comptabilisées ni dans les demandes, ni dans les décisions.

2. Décisions prises en 2016

a. Ventilation mensuelle des décisions prises

| Type de décision | Jan | Fév | Mar | Avr | Mai | Juin | Juil | Août | Sept | Oct | Nov | Déc | Total | Pourcentage par rapport au total |
|---|-----------|-----------------|-----------------|------------|------------|-----------------|------------|-----------------|-----------------|------------|----------|----------|-------------|----------------------------------|
| Reconnaissance du statut de réfugié | 28 | 57 | 57 | 47 | 22 | 65 | 107 | 23 | 103 | 102 | | | 611 | 33,1% |
| Attribution du statut conféré par la protection subsidiaire | | 1 | 2 | 3 | 3 | 1 | 8 | | 1 | 4 | | | 23 | 1,2% |
| Refus de la protection internationale - procédure normale | 9 | 14 | 12 | 21 | 9 | 19 | 46 | 7 | 10 | 21 | | | 168 | 9,1% |
| Refus de la protection internationale - procédure accélérée | 7 | 11 | 15 | 10 | 25 | 25 | 29 | 18 | 17 | 34 | | | 191 | 10,3% |
| Retraits implicites | | | 7 | 3 | 4 | 22 | 11 | 30 | 215 | 68 | | | 360 | 19,5% |
| Décision de transfert / Incompétence | 7 | 76 | 43 | 33 | 37 | 62 ³ | 39 | 35 | 24 | 74 | | | 430 | 23,3% |
| Irrecevabilité - citoyen de l'Union européenne | | | | | | | | | | | | | 0 | |
| Irrecevabilité - premier pays d'asile ou pays tiers sûr | | 3 | | | 1 | | 5 | 2 | 2 | | | | 13 | 0,7% |
| Irrecevabilité - demande subséquente | | 9 | | 2 | 5 | 1 | 6 | 17 | 7 | 3 | | | 50 | 2,7% |
| Exclusion | | | | | | | | | | | | | 0 | |
| Révocation du statut | | | | | | | | | 1 | | | | 1 | 0,1% |
| Décisions prises | 51 | 171 | 136 | 119 | 106 | 195 | 251 | 132 | 380 | 306 | 0 | 0 | 1847 | 100% |
| Renoncations | 12 | 19 ¹ | 19 ² | 19 | 17 | 9 ⁴ | 20 | 18 ⁵ | 18 ⁶ | 3 | | | 154 | |

Note importante : Ne sont plus comprises les décisions de refus du statut de réfugié pour des personnes à qui le statut conféré par la protection subsidiaire est accordé.

¹ Rectification pour février : Ajout de 1 personnes à la ligne « Renoncations ».

² Rectification pour mars : Ajout de 5 personnes à la ligne « Renoncations ».

³ Rectification pour juin : Ajout de 1 personnes à la ligne « Décision de transfert / Incompétence ».

⁴ Rectification pour juin : Ajout de 2 personnes à la ligne « Renoncations ».

⁵ Rectification pour août : Ajout de 1 personnes à la ligne « Renoncations ».

⁶ Rectification pour septembre : Ajout de 1 personnes à la ligne « Renoncations ».

b. Décisions prises durant l'année en cours et année de dépôt de la demande de protection internationale

| Type de décision | Année de dépôt de la demande de protection internationale | | | | | | | Total décisions 2016 |
|---|---|-------------|-------------|-------------|-------------|--------------|--------------|-------------------------|
| | < 2011 | 2011 | 2012 | 2013 | 2014 | 2015 | 2016 | |
| Reconnaissance du statut de réfugié | 7 | 11 | 2 | 10 | 31 | 498 | 52 | 611 |
| Attribution du statut conféré par la protection subsidiaire | 1 | | 3 | | 3 | 14 | 2 | 23 |
| Refus de la protection internationale - procédure normale | 1 | 1 | 2 | 7 | 29 | 103 | 25 | 168 |
| Refus de la protection internationale - procédure accélérée | | | | | 1 | 87 | 103 | 191 |
| Retraits implicites | 123 | 42 | 65 | 25 | 15 | 49 | 41 | 360 |
| Décision de transfert / Incompétence | | | | | 1 | 91 | 338 | 430 |
| Irrecevabilité - citoyen de l'Union européenne | | | | | | | | |
| Irrecevabilité - premier pays d'asile ou pays tiers sûr | | | | | | 5 | 8 | 13 |
| Irrecevabilité - demande subséquente | | | | | | 7 | 37 | 44 |
| Exclusion | | | | | | | | |
| Révocation du statut | 1 | | | | | | | 1 |
| Décisions prises | 133 | 54 | 72 | 42 | 80 | 854 | 606 | 1841 |
| Pourcentage par rapport au total | 7,2% | 2,9% | 3,9% | 2,3% | 4,3% | 46,4% | 32,9% | 100% |
| Renoncations | | 1 | 1 | 2 | 3 | 76 | 71 | 154 |

Remarque : Au total il y a eu 50 décisions d'irrecevabilité – demande subséquente. En 2016, 6 personnes avaient l'intention de déposer une 3^{ème} demande. Ces personnes ont directement eu une irrecevabilité – demande subséquente sans qu'ils ont pu déposer leur demande. Ceci explique la différence de 6 personnes par rapport au tableau précédent.

Note importante : Ne sont plus comprises les décisions de refus du statut de réfugié pour des personnes à qui le statut conféré par la protection subsidiaire est accordé.

c. Décisions prises par année (état : 31 octobre 2016)

| Type de décision | 2011 | 2012 | 2013 | 2014 | 2015 | 2016 |
|---|-------------|-------------|-------------|-------------|-------------|-------------|
| Reconnaissance du statut de réfugié | 44 | 59 | 125 | 149 | 200 | 611 |
| Attribution du statut conféré par la protection subsidiaire | 9 | 7 | 39 | 31 | 28 | 23 |
| Refus de la protection internationale - procédure normale | 510 | 820 | 467 | 244 | 137 | 168 |
| Refus de la protection internationale - procédure accélérée | 215 | 1057 | 386 | 455 | 375 | 191 |
| Retraits implicites | 23 | 16 | 162 | 48 | 114 | 360 |
| Décision de transfert / Incompétence | 229 | 187 | 197 | 235 | 284 | 430 |
| Irrecevabilité - citoyen de l'Union européenne | 7 | 2 | 2 | 1 | 1 | |
| Irrecevabilité - premier pays d'asile ou pays tiers sûr | | | 2 | 8 | 6 | 13 |
| Irrecevabilité - demande subséquente | 38 | 26 | 23 | 70 | 85 | 50 |
| Exclusion | | 3 | 1 | | | |
| Révocation du statut | | 1 | | 7 | 2 | 1 |
| Décisions prises | 1075 | 2178 | 1404 | 1248 | 1232 | 1847 |
| Renoncations | 424 | 972 | 198 | 109 | 109 | 154 |

Note importante : Ne sont plus comprises les décisions de refus du statut de réfugié pour des personnes à qui le statut conféré par la protection subsidiaire est accordé.

3. Transferts en application du règlement Dublin III en 2016

a. Personnes transférées vers des Etats-membres appliquant le règlement Dublin

| Pays de destination | Jan | Fév | Mar | Avr | Mai | Juin | Juil | Août | Sept | Oct | Nov | Déc | Total |
|---------------------|-----------|-----------|-----------|-----------|-----------|-----------|-----------|-----------|-----------|-----------|-----|-----|------------|
| Allemagne | 10 | 19 | 24 | 17 | 13 | 13 | 28 | 7 | 4 | 3 | | | 138 |
| Autriche | | | | | | 1 | | | | | | | 1 |
| Belgique | 1 | 1 | | 1 | | | 1 | 2 | | 1 | | | 7 |
| Bulgarie | | | | | | | | 1 | | | | | 1 |
| Danemark | | | 1 | | | 2 | | | | 2 | | | 5 |
| Espagne | | 2 | 1 | | 5 | | | | 5 | 4 | | | 17 |
| Finlande | 1 | | | | | | | | | | | | 1 |
| France | 2 | 2 | | 2 | 1 | 1 | | | 1 | | | | 9 |
| Hongrie | | | | | | 1 | | | | | | | 1 |
| Italie | 1 | 2 | 1 | 3 | 2 | 1 | | 3 | 5 | 6 | | | 24 |
| Norvège | | | | | 1 | | | | | | | | 1 |
| Pays-Bas | 1 | | 2 | 1 | | | | 1 | 1 | 1 | | | 7 |
| Pologne | 1 | | | 2 | 1 | 1 | | | | | | | 5 |
| Royaume-Uni | 1 | | | | | | | | | | | | 1 |
| Suède | | | | | 1 | | 1 | | | 1 | | | 3 |
| Suisse | 3 | 1 | | 2 | 1 | 3 | | 2 | | 3 | | | 15 |
| Total | 21 | 27 | 29 | 28 | 25 | 23 | 30 | 16 | 16 | 21 | | | 236 |

b. Personnes transférées vers le Luxembourg

| Pays de provenance | Jan | Fév | Mar | Avr | Mai | Juin | Juil | Août | Sept | Oct | Nov | Déc | Total |
|--------------------|----------|----------|----------|----------|----------|----------|----------|----------|----------|----------|-----|-----|-----------|
| Allemagne | 1 | | 3 | | 1 | | 1 | | 1 | | | | 7 |
| Autriche | | | | | | | | | 1 | 1 | | | 2 |
| Belgique | | | 2 | 1 | | | | | 1 | 1 | | | 5 |
| Danemark | | | | | | 1 | | | | | | | 1 |
| Finlande | | | | | | | | 1 | | | | | 1 |
| France | | 2 | 1 | | | | | 1 | | 3 | | | 7 |
| Grèce | | | | 2 | | | | | | | | | 2 |
| Lichtenstein | | | | | | | | | 1 | | | | 1 |
| Pays-Bas | | 1 | 1 | | | 1 | | 1 | 1 | | | | 5 |
| Portugal | | | | | | | | | | 1 | | | 1 |
| Suède | | | 1 | | | | | | | | | | 1 |
| Suisse | | | | | | | | | 1 | | | | 1 |
| Total | 1 | 3 | 8 | 3 | 1 | 2 | 1 | 3 | 6 | 6 | | | 34 |

4. Retours de demandeurs de protection internationale en 2016

| Pays d'origine | Jan | Fév | Mars | Avr | Mai | Juin | Juil | Août | Sept | Oct | Nov | Déc | Total |
|--------------------|-----------|-----------|-----------|-----------|-----------|-----------|-----------|-----------|-----------|----------------|-----|-----|------------|
| Albanie | 2 | 2 | 4 | 10 | 4 | 3 | 15 | 19 | 8 | | | | 67 |
| ARYM | | | 2 | | | | | 1 | | 1 | | | 4 |
| Azerbaïdjan | | | | | | 1 | | | | | | | 1 |
| Biélorussie | | | | 3 | | | | | 3 | | | | 6 |
| Bosnie-Herzégovine | 4 | 3 | 11 | 6 | 7 | 8 | 8 | 3 | 4 | 2 | | | 56 |
| Ethiopie | | | | 1 | | | | | | | | | 1 |
| Géorgie | | | | | | | 2 | | 1 | 2 | | | 5 |
| Ghana | | 1 | | | | | | | | | | | 1 |
| Grèce | | | | | | | | | | 1 ¹ | | | 1 |
| Iran | | 5 | 1 | 1 | 1 | | | | | | | | 8 |
| Iraq | 8 | 6 | 7 | 4 | 10 | 3 | 12 | 2 | 3 | 2 | | | 57 |
| Kosovo | 20 | 6 | 11 | 5 | 7 | 3 | 9 | 21 | 15 | 4 | | | 101 |
| Liban | | | | | 3 | 1 | | | | | | | 4 |
| Maroc | | | | | | 2 | | | 1 | | | | 3 |
| Monténégro | 3 | 5 | 5 | 2 | | | 18 | 4 | | | | | 37 |
| Nigéria | 1 | | 1 | | | | | 2 | 1 | | | | 5 |
| Rép. Dém. du Congo | | 1 | | | | | | | | | | | 1 |
| Russie | | | | | 1 | | | | | | | | 1 |
| Sénégal | | | | | | | | | | 1 | | | 1 |
| Serbie | 4 | 4 | | 2 | | 3 | 1 | | 5 | 6 | | | 25 |
| Syrie | | | 1 | | | | | | | | | | 1 |
| Tunisie | | | 1 | 2 | 2 | | 1 | | | 1 | | | 7 |
| Turquie | | | | | 1 | | | | | 1 | | | 2 |
| Ukraine | | | 3 | 2 | | | | | 6 | 1 | | | 12 |
| Total | 42 | 33 | 47 | 38 | 36 | 24 | 66 | 52 | 47 | 22 | | | 407 |

¹ La personne transférée en Grèce est de nationalité syrienne.

| | Jan | Fév | Mars | Avr | Mai | Juin | Juil | Août | Sept | Oct | Nov | Déc | Total |
|---------------------|-----------|-----------|-----------|-----------|-----------|-----------|-----------|-----------|-----------|-----------|-----|-----|------------|
| Retours forcés | | 3 | | | 3 | | 15 | 19 | 15 | 4 | | | 59 |
| Retours volontaires | 42 | 30 | 47 | 38 | 33 | 24 | 51 | 33 | 32 | 18 | | | 348 |
| Total | 42 | 33 | 47 | 38 | 36 | 24 | 66 | 52 | 47 | 22 | | | 407 |