

N° 08 - AOÛT 2017

B U L L E T I N L U X E M B O U R G E O I S D E

l'emploi

DONNÉES MENSUELLES DU MARCHÉ DU TRAVAIL

Contacts

Demandeurs d'emploi : 247 88 888
Employeurs : 247 88 000

Agence de Luxembourg

10, rue Bender
L-1229 Luxembourg

Agence de Diekirch

2, rue Clairefontaine
L-9220 Diekirch

Agence de Differdange

23, Grand-Rue
L-4575 Differdange

Agence de Dudelange

56, rue du Parc
L-3542 Dudelange

Agence de Esch/Alzette

1, Boulevard Porte de France
L-4360 Esch-sur-Alzette

Agence de Wasserbillig

44, Esplanade de la Moselle
L-6637 Wasserbillig

Agence de Wiltz

20, rue de Winseler
L-9577 Wiltz



LE GOUVERNEMENT
DU GRAND-DUCHÉ DE LUXEMBOURG
Service information et presse

Chiffres-clés

Synoptique

- ¹ **Personnes sans emploi résidentes** : personnes sans emploi, résidentes sur le territoire national, à la recherche d'un emploi approprié, non affectées à une mesure pour l'emploi, indemnisées ou non indemnisées et ayant respecté les obligations de suivi de l'ADEM.
- ² **Demandeurs d'emploi résidents disponibles** : personnes sans emploi résidentes qui, à la date du relevé statistique, ne sont ni en congé de maladie depuis plus de 7 jours, ni en congé de maternité.
- ³ **Demandeurs d'emploi non résidents disponibles / accord 883/2004** : personnes ayant eu une rupture de contrat luxembourgeois après le 1er mai 2012, inscrites dans le Service Public de l'Emploi de leur lieu de résidence et à titre complémentaire auprès de l'ADEM dans le cadre de l'accord européen 883/2004.
- ⁴ **Demandeurs d'emploi - CTR non résidents disponibles**.

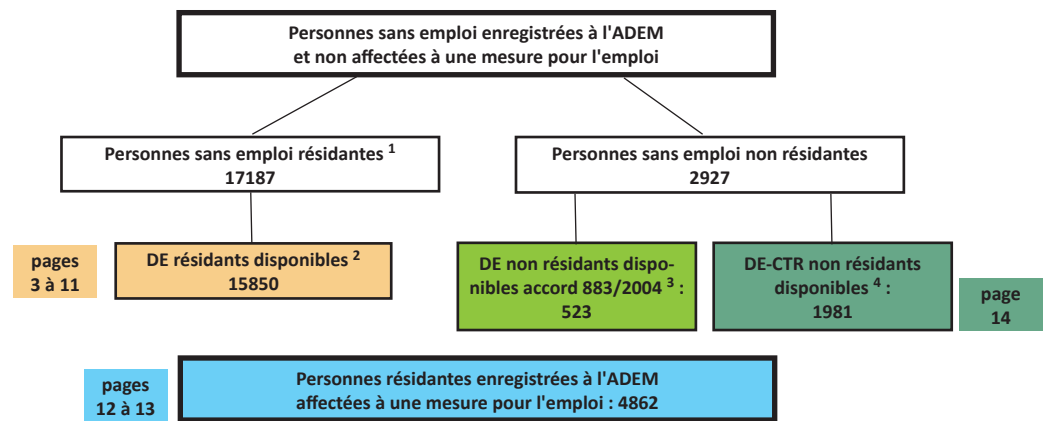

Demandeurs d'emploi résidents disponibles inscrits en fin de mois

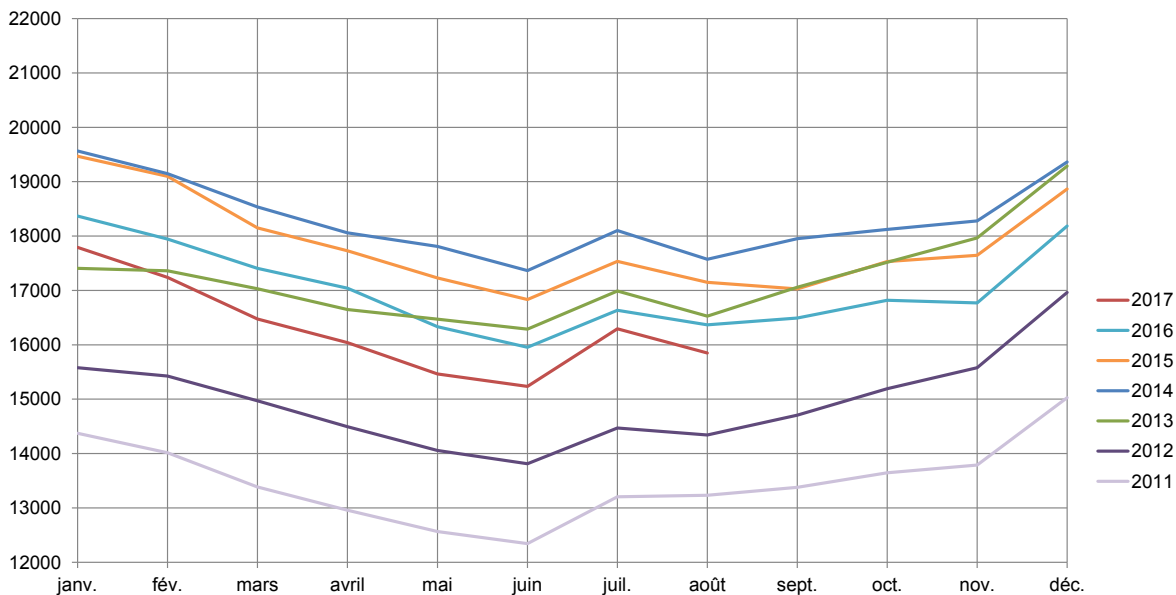

Nombre de demandeurs d'emploi résidents disponibles et nombre de demandeurs d'emploi résidents disponibles corrigé des variations saisonnières (DE cvs)

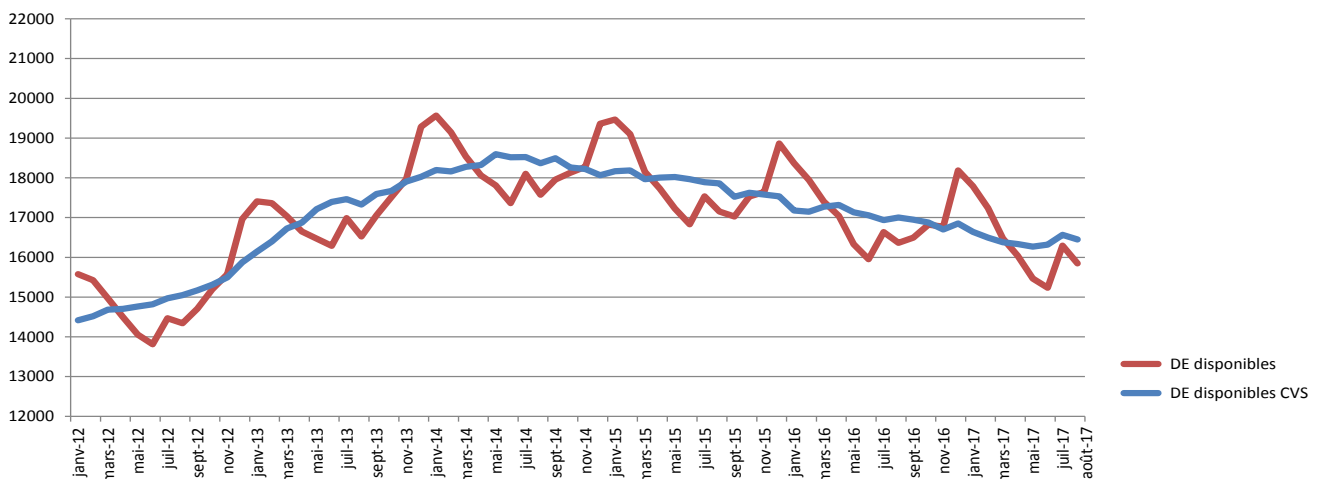

1. Emploi et chômage

les demandeurs d'emploi inscrits et les offres d'emploi enregistrées

1.1. Demandeurs d'emploi disponibles inscrits en fin de mois

	Demandeurs d'emploi résidents disponibles (DE) ¹			
	Hommes	Femmes	Total DE	Ecart annuel % ²
Moy. 2015	9191	8664	17855	-2,6
Moy. 2016	8686	8340	17026	-4,6
juil-16	8644	7990	16634	-5,1
aoû-16	8292	8074	16366	-4,6
sep-16	8183	8310	16493	-3,1
oct-16	8421	8398	16819	-4,1
nov-16	8420	8352	16772	-4,9
déc-16	9777	8408	18185	-3,6
jan-17	9347	8445	17792	-3,1
fév-17	8884	8355	17239	-3,9
mars-17	8406	8069	16475	-5,3
avril-17	8157	7883	16040	-5,9
mai-17	7813	7652	15465	-5,3
juin-17	7649	7586	15235	-4,5
juil-17	8526	7770	16296	-2,0
aoû-17	8064	7786	15850	-3,2

¹ **Demandeurs d'emploi résidents disponibles** : personnes sans emploi résidentes qui, à la date du relevé statistique, ne sont ni en congé de maladie depuis plus de 7 jours, ni en congé de maternité.

² **Ecart annuel %** : évolution en % par rapport au même mois de l'année précédente

1.2. Taux de chômage mensuels désaisonnalisés et nombres des demandeurs d'emploi résidents disponibles désaisonnalisés

	juil-16	aoû-16	sep-16	oct-16	nov-16	déc-16	jan-17	fév-17	mars-17	avr-17	mai-17	juin-17	juil-17	aoû-17
Taux de chômage	6,3	6,4	6,3	6,3	6,2	6,2	6,2	6,1	6,0	6,0	6,0	6,0	6,1	6,0
Nombre DE cvs ¹	16937	17004	16946	16877	16701	16849	16638	16494	16382	16336	16270	16317	16564	16451
Ecart mensuel % ²		0,4	-0,3	-0,4	-1,0	0,9	-1,3	-0,9	-0,7	-0,3	-0,4	0,3	1,5	-0,7

¹ cvs : corrigé des variations saisonnières

² **Ecart mensuel %** : évolution en % par rapport au mois précédent

1.3. Emploi et population active (données brutes)

	juil-16	aoû-16	juil-17	aoû-17
1. Emploi salarié				
1a) National	227392	227344	233791	233884
1b) Intérieur (1a + 1c - 1d)	390823	391250	403100	403410
1c) Frontaliers entrants	175967	176470	182130	182375
1d) Résidents sortants	12535	12564	12820	12849
2. Emploi non-salarié				
2a. National	21420	21524	21600	21615
2b. Intérieur	25778	25892	26191	26217
3. Emploi total				
3a. National (1a + 2a)	248812	248868	255391	255499
3b. Intérieur (1b + 2b)	416601	417142	429291	429627
4. Total DE résidents disponibles	16634	16366	16296	15850
5. Population active (3a + 4)	265446	265234	271687	271349
6. Taux de chômage brut (4 / 5)	6,3	6,2	6,0	5,8

1a, 2a, 3a – Concept national : Emploi des résidents

1b, 2b, 3b – Concept intérieur : Emploi sur le territoire national

1c – Frontaliers entrants : non-résidents travaillant sur le territoire national

1d – Résidents sortants : résidents travaillant en dehors du territoire national (surtout les fonctionnaires internationaux)

4 – Total DE résidents disponibles : personnes sans emploi résidentes qui, à la date du relevé statistique, ne sont ni en congé de maladie depuis plus de 7 jours, ni en congé de maternité.

1.4. Demandeurs d'emploi résidents disponibles inscrits en fin de mois par agence



1.5. Inscriptions au cours du mois, des demandeurs d'emploi résidents (FLUX)

Flux d'entrée des demandeurs d'emploi (créations de dossiers) : nombre de DE qui se sont inscrits auprès des bureaux de placement au cours du mois.

FLUX	aoû-16	sep-16	oct-16	nov-16	déc-16	jan-17	fév-17	mars-17	avr-17	mai-17	juin-17	juil-17	aoû-17
Total DE	1736	2258	1918	1961	1740	2296	1699	1749	1385	1623	1486	1885	1687
Hommes	922	1117	959	995	1026	1307	902	929	758	801	787	1109	919
Femmes	814	1141	959	966	714	989	797	820	627	822	699	776	768
moins de 25 ans	393	573	432	397	301	451	363	357	249	293	238	358	372
25-29 ans	277	361	338	333	285	390	288	310	238	265	244	280	281
30-39 ans	440	581	508	535	451	636	472	451	416	459	452	505	419
40-49 ans	359	488	393	439	414	463	350	398	304	381	319	433	375
50-59 ans	238	234	225	241	258	336	211	213	163	205	213	286	212
60 ans et plus	29	21	22	16	31	20	15	20	15	20	20	23	28
dont premières inscriptions	635	903	679	661	599	801	624	627	476	603	538	593	646

1.6. Les offres d'emploi (STOCKS et FLUX)

☛ **Stocks des offres d'emploi** : postes vacants déclarés à l'ADEM par les employeurs figurant dans les fichiers à la date du relevé statistique (selon le Répertoire Opérationnel des Métiers et des Emplois (code ROME))

	A	B	C	D	E	F	G	H	I	J	K	L	M	N	(ND)	Total
jan-17	70	13	343	486	75	602	485	290	324	112	573	15	1699	326	0	5413
fév-17	79	8	448	408	87	725	565	296	286	93	605	23	2207	284	0	6114
mars-17	90	10	421	410	79	763	712	279	296	115	633	12	2280	271	0	6371
avr-17	97	9	425	452	88	680	680	252	345	116	644	8	2208	293	0	6297
mai-17	103	6	475	455	91	659	692	275	324	125	645	11	2275	316	0	6452
juin-17	151	6	466	353	79	703	579	333	324	118	627	7	2225	359	0	6330
juil-17	163	4	495	364	99	697	548	325	365	148	587	3	2245	415	2	6460
aoû-17	125	1	510	336	86	719	555	287	431	138	536	0	2283	365	2	6374

- A - Agriculture et pêche, espaces naturels et espaces verts, soins aux animaux
 B - Arts et façonnage d'ouvrages d'art
 C - Banque, assurance, immobilier
 D - Commerce, vente et grande distribution
 E - Communication, média et multimédia
 F - Construction, bâtiment et travaux publics
 G - Hôtellerie, restauration, tourisme, loisirs et animation
 H - Industrie
 I - Installation et maintenance
 J - Santé
 K - Services à la personne et à la collectivité
 L - Spectacle
 M - Support à l'entreprise
 N - Transport et logistique
 ND - Non disponible

Rupture de série - à partir du 1^{er} janvier 2014, l'ADEM utilise le Répertoire Opérationnel des Métiers et des Emplois (code ROME). Toute comparaison avec la répartition utilisée avant cette date n'est pas pertinente.

☛ **Flux des offres d'emploi** - postes vacants déclarés à l'ADEM par les employeurs au cours du mois

FLUX	juil-16	aoû-16	sep-16	oct-16	nov-16	déc-16	jan-17	fév-17	mars-17	avr-17	mai-17	juin-17	juil-17	aoû-17
Offres d'emploi	2507	2830	3286	2609	2358	1952	3314	3291	3191	2699	3560	2883	2905	2602

2. Demands d'emploi résidents disponibles bénéficiant de l'indemnité de chômage complet en fin de mois

	Demandeurs d'emploi résidents disponibles indemnisés ¹				dont personnes en mesure
	Hommes	Femmes	Total	Ecart annuel % ²	
moy. 2015	3900	3275	7175	-5.3	509
moy. 2016	3678	3135	6813	-5.0	499
juil-16	3700	3051	6751	-5,5	444
aoû-16	3506	3077	6583	-4,8	403
sep-16	3330	3068	6398	-3,4	511
oct-16	3490	3074	6564	-0,9	496
nov-16	3502	3135	6637	-2,4	504
déc-16	4456	3163	7619	-2,3	362
jan-17	4226	3227	7453	0,4	528
fév-17	3958	3253	7211	-0,6	505
mars-17	3659	3154	6813	-0,9	540
avr-17	3530	3052	6582	-2,8	493
mai-17	3413	2966	6379	-2,2	553
juin-17	3316	2938	6254	-1,5	549
juil-17	3729	3008	6737	-0,2	471
aoû-17	3479	3046	6525	-0,9	392

¹ **Demands d'emploi disponibles indemnisés** - Demands d'emploi disponibles résident sur le territoire national admis au bénéfice de l'indemnité de chômage complet conformément aux dispositions L. 521-1. et suivantes du Code du travail.

² **Ecart annuel %** : évolution en % par rapport au même mois de l'année précédente

3. Caractéristiques des demandeurs d'emploi résidents disponibles inscrits en fin de mois

3.1. Par genre et par âge

	Âge	< 25	25-29	30-39	40-49	50-59	60 et +	Total	%
juil-17	Total	1528	1679	3915	4354	4188	632	16296	
	%	9,4	10,3	24,0	26,7	25,7	3,9	100	
aoû-17	Hommes	857	818	1732	2089	2213	355	8064	50,9
	Femmes	671	849	2020	2139	1844	263	7786	49,1
	Total	1528	1667	3752	4228	4057	618	15850	100
	%	9,6	10,5	23,7	26,7	25,6	3,9	100	
aoû-16	Total	1650	1763	3864	4410	4062	617	16366	
	%	10,1	10,8	23,6	26,9	24,8	3,8	100	

3.2. Par genre et par ancienneté d'inscription

Ancienneté d'inscription : temps d'ouverture du dossier du demandeur d'emploi dans les fichiers de l'ADEM à la date du relevé statistique

	Mois	-1	1-2	2-3	3-6	6-9	9-12	12-18 *	18-24 *	24 et + *	Total
juil-17	Total	1626	1135	975	2084	1758	1308	1306	965	5139	16296
	%	10,0	7,0	6,0	12,8	10,8	8,0	8,0	5,9	31,5	100
aoû-17	Hommes	706	664	484	1021	815	561	617	482	2714	8064
	Femmes	615	566	474	1071	832	687	674	503	2364	7786
	Total	1321	1230	958	2092	1647	1248	1291	985	5078	15850
	%	8,3	7,8	6,0	13,2	10,4	7,9	8,2	6,2	32,0	100
aoû-16	Total	1373	1170	910	2053	1702	1355	1376	1033	5394	16366
	%	8,4	7,1	5,6	12,5	10,4	8,3	8,4	6,3	33,0	100

* Nombre de demandeurs d'emploi inscrits depuis plus de 12 mois : 7354 (46,4 % du nombre total des DE disponibles)

↳ dont 3208 SH et CTR inscrits depuis plus de 12 mois (84,9 % du nombre total de SH et CTR) (cf. p.10)

3.3. Par genre et par niveau de formation

	Niveau de formation	NI	NM inférieur	NM supérieur	NS	NP	Total
juil-17	Total	6622	1791	4455	3298	130	16296
	%	40,6	11,0	27,3	20,3	0,8	100
aoû-17	Hommes	3342	824	2246	1580	72	8064
	Femmes	2900	885	2231	1718	52	7786
	Total	6242	1709	4477	3298	124	15850
	%	39,4	10,8	28,2	20,8	0,8	100
aoû-16	Total	6675	1800	4535	3241	115	16366
	%	40,8	11,0	27,7	19,8	0,7	100

NM total : NM inférieur + NM supérieur : 1709 + 4477 = 6186 DE

NM supérieur : 4477 DE dont 864 personnes ayant terminé avec succès une classe de 13^e ou 14^e de l'enseignement secondaire technique
530 personnes ayant terminé avec succès le niveau BAC enseignement secondaire

NS : 3298 DE BAC + dont 822 personnes ayant fait 3 années d'études universitaires
1691 personnes ayant plus de 3 années d'études universitaires

3.4. Par genre et par emploi recherché (demande d'emploi)¹

		A	B	C	D	E	F	G	H	I	J	K	L	M	N	ND	Total
juil-17	Total	517	77	440	1963	258	1904	1701	543	441	179	3909	59	2663	1514	128	16296
	%	3,2	0,5	2,7	12,0	1,6	11,7	10,4	3,3	2,7	1,1	24,0	0,4	16,3	9,3	0,8	100
aoû-17	Hommes	430	25	270	634	114	1434	752	386	425	33	972	37	1090	1403	59	8064
	Femmes	63	50	169	1372	156	54	929	149	11	151	2946	15	1576	95	50	7786
	Total	493	75	439	2006	270	1488	1681	535	436	184	3918	52	2666	1498	109	15850
	%	3,1	0,5	2,8	12,7	1,7	9,4	10,6	3,4	2,7	1,2	24,7	0,3	16,8	9,5	0,6	100

¹ Seul le souhait prioritaire de chaque demandeur d'emploi est retenu comme demande d'emploi

3.5. Par niveau de formation et par emploi recherché (demande d'emploi)¹

		A	B	C	D	E	F	G	H	I	J	K	L	M	N	ND	Total
juil-17	Total	517	77	440	1963	258	1904	1701	543	441	179	3909	59	2663	1514	128	16296
	%	3,2	0,5	2,7	12,0	1,6	11,7	10,4	3,3	2,7	1,1	24,0	0,4	16,3	9,3	0,8	100
aoû-17	NI	335	25	21	713	17	918	716	202	148	11	1998	3	284	818	33	6242
	NM inf.	48	5	18	314	6	141	232	51	39	17	389	7	239	195	8	1709
	NM sup.	85	31	103	771	46	298	563	154	197	68	803	8	953	379	18	4477
	NS	21	14	296	204	200	109	159	127	49	87	699	34	1185	97	17	3298
	NP	4	0	1	4	1	22	11	1	3	1	29	0	5	9	33	124
	Total	493	75	439	2006	270	1488	1681	535	436	184	3918	52	2666	1498	109	15850
	%	3,1	0,5	2,8	12,7	1,7	9,4	10,6	3,4	2,7	1,2	24,7	0,3	16,8	9,5	0,6	100

¹ Seul le souhait prioritaire de chaque demandeur d'emploi est retenu comme demande d'emploi

Niveaux de formation

Sans indication pour les diplômes éventuellement acquis

NI - Niveau inférieur scolarité obligatoire

NM - Niveau moyen inférieur

10^{ème} à 11^{ème} de l'Enseignement Secondaire Technique +
4^{ème} et 3^{ème} de l'Enseignement Secondaire

- Niveau moyen supérieur

12^{ème} à 14^{ème} de l'Enseignement Secondaire Technique +
2^{ème} et 1^{ère} de l'Enseignement Secondaire

NS - Niveau supérieur

Enseignement post-secondaire

NP - Non précisé

Regroupement des demandes d'emploi selon le Répertoire Opérationnel des Métiers et des Emplois (code ROME)

- A - Agriculture et pêche, espaces naturels et espaces verts, soins aux animaux
- B - Arts et façonnage d'ouvrages d'art
- C - Banque, assurance, immobilier
- D - Commerce, vente et grande distribution
- E - Communication, média et multimédia
- F - Construction, bâtiment et travaux publics
- G - Hôtellerie, restauration, tourisme, loisirs et animation
- H - Industrie
- I - Installation et maintenance
- J - Santé
- K - Services à la personne et à la collectivité
- L - Spectacle
- M - Support à l'entreprise
- N - Transport et logistique
- ND - Non disponible

3.6. Par genre, par âge et par ancienneté d'inscription

Âge Mois	moins de 25 ans		25-29 ans		30-39 ans		40-49 ans		50-59 ans		60 ans et plus		Total					
	H.	F.	Tot.	H.	F.	Tot.	H.	F.	Tot.	H.	F.	Tot.	H.	F.	Tot.			
	-1	188	120	308	102	108	210	144	143	287	77	83	160	14	5	19	706	615
1-2	131	111	242	106	98	204	151	126	277	92	75	167	9	5	14	664	566	1230
2-3	75	53	128	80	87	167	134	107	206	85	66	151	11	4	15	484	474	958
3-6	143	105	248	148	157	305	259	301	569	175	156	331	28	14	42	1021	1071	2092
6-9	97	85	182	95	112	207	232	183	376	181	142	323	17	20	37	815	832	1647
9-12	57	62	119	66	83	149	136	190	347	126	122	248	19	14	33	561	687	1248
12-18	37	45	82	56	53	109	122	203	364	200	168	368	41	22	63	617	674	1291
18-24	43	35	78	40	36	76	100	121	221	163	152	315	21	25	46	482	503	985
24 et +	86	55	141	125	115	240	393	408	801	880	1994	195	154	349	2714	2364	5078	
Total	857	671	1528	818	849	1667	1732	2020	3752	2089	1844	4057	355	263	618	8064	7786	15850

AOÛT 2017

3.7. Par genre, par niveau de formation et par ancienneté d'inscription

Niv. Mois	Niveau inférieur		Niveau moyen inférieur		Niveau moyen supérieur		Niveau supérieur		Niveau non précisé		Total							
	H.	F.	Tot.	H.	F.	Tot.	H.	F.	Tot.	H.	F.	Tot.						
	-1	212	162	374	66	64	130	248	198	446	156	172	328	24	19	43	706	615
1-2	232	143	375	70	74	144	200	182	382	160	163	323	2	4	6	664	566	1230
2-3	136	134	270	53	50	103	137	134	271	158	153	311	0	3	3	484	474	958
3-6	307	337	644	118	102	220	306	318	624	285	311	596	5	3	8	1021	1071	2092
6-9	268	232	500	72	107	179	245	251	496	226	239	465	4	3	7	815	832	1647
9-12	199	194	393	60	77	137	168	241	409	131	174	305	3	1	4	561	687	1248
12-18	232	206	438	58	84	142	177	212	389	147	172	319	3	0	3	617	674	1291
18-24	185	212	397	52	54	106	142	144	286	102	93	195	1	0	1	482	503	985
24 et +	1571	1280	2851	275	273	548	623	551	1174	215	241	456	30	19	49	2714	2364	5078
Total	3342	2900	6242	824	885	1709	2246	2231	4477	1580	1718	3298	72	52	124	8064	7786	15850

AOÛT 2017

Niveaux de formation

Sans indication pour les diplômés éventuellement acquis

NI - Niveau inférieur scolarité obligatoire

NM - Niveau moyen inférieur
10^{ème} à 11^{ème} de l'Enseignement Secondaire Technique + 4^{ème} et 3^{ème} de l'Enseignement Secondaire

- Niveau moyen supérieur
12^{ème} à 14^{ème} de l'Enseignement Secondaire Technique + 2^{ème} et 1^{ère} de l'Enseignement Secondaire

NS - Niveau supérieur
Enseignement post-secondaire

NP - Non précisé

3.8. Jeunes demandeurs d'emploi résidents disponibles âgés de moins de 25 ans

Jeunes demandeurs d'emploi - personnes de moins de 25 ans, sans emploi, résidant sur le territoire national, disponibles pour le marché du travail, à la recherche d'un emploi approprié, non affectées à une mesure pour l'emploi, indemnisées ou non indemnisées et ayant respecté les obligations de suivi de l'ADEM.

Par genre et par âge

Âge	-16	16	17	18	19	20	21	22	23	24	Total	%
Hommes	0	2	11	32	70	132	121	162	183	144	857	56,1
Femmes	0	2	6	16	62	81	108	119	123	154	671	43,9
Total	0	4	17	48	132	213	229	281	306	298	1528	100
%	0,0	0,3	1,1	3,2	8,6	13,9	15,0	18,4	20,0	19,5	100	

Par genre et par emploi recherché (demande d'emploi)¹

	A	B	C	D	E	F	G	H	I	J	K	L	M	N	ND	Total
Hommes	82	0	7	123	10	130	79	42	92	3	64	4	108	104	9	857
Femmes	16	3	3	213	21	6	71	6	1	21	157	1	138	9	5	671
Total	98	3	10	336	31	136	150	48	93	24	221	5	246	113	14	1528
%	6,4	0,2	0,7	22,0	2,0	8,9	9,8	3,1	6,1	1,6	14,5	0,3	16,1	7,4	0,9	100

¹ Seul le souhait prioritaire de chaque demandeur d'emploi est retenu comme demande d'emploi

Par niveau de formation et par emploi recherché (demande d'emploi)¹

	A	B	C	D	E	F	G	H	I	J	K	L	M	N	ND	Total	%
NI	74	1	0	166	4	62	75	18	22	3	88	0	24	61	6	604	39,5
NM inf.	9	1	0	58	1	16	21	6	8	2	32	1	24	21	0	200	13,1
NM sup.	14	1	7	106	11	51	50	21	62	12	84	0	168	31	2	620	40,6
NS	1	0	3	5	15	4	3	3	1	7	15	4	29	0	0	90	5,9
NP	0	0	0	1	0	3	1	0	0	0	2	0	1	0	6	14	0,9
Total	98	3	10	336	31	136	150	48	93	24	221	5	246	113	14	1528	100
%	6,4	0,2	0,7	22,0	2,0	8,9	9,8	3,1	6,1	1,6	14,5	0,3	16,1	7,4	0,9	100	

¹ Seul le souhait prioritaire de chaque demandeur d'emploi est retenu comme demande d'emploi

Regroupement des demandes d'emploi selon le Répertoire Opérationnel des Métiers et des Emplois (code ROME)

- A - Agriculture et pêche, espaces naturels et espaces verts, soins aux animaux
- B - Arts et façonnage d'ouvrages d'art
- C - Banque, assurance, immobilier
- D - Commerce, vente et grande distribution
- E - Communication, média et multimédia
- F - Construction, bâtiment et travaux publics
- G - Hôtellerie, restauration, tourisme, loisirs et animation
- H - Industrie
- I - Installation et maintenance
- J - Santé
- K - Services à la personne et à la collectivité
- L - Spectacle
- M - Support à l'entreprise
- N - Transport et logistique
- ND - Non disponible

Niveaux de formation

Sans indication pour les diplômes éventuellement acquis

NI - Niveau inférieur scolarité obligatoire

NM - Niveau moyen inférieur

10^{ème} à 11^{ème} de l'Enseignement Secondaire Technique
+
4^{ème} et 3^{ème} de l'Enseignement Secondaire

- Niveau moyen supérieur

12^{ème} à 14^{ème} de l'Enseignement Secondaire Technique
+
2^{ème} et 1^{ère} de l'Enseignement Secondaire

NS - Niveau supérieur : enseignement post-secondaire

NP - Non précisé

3.9. DE "salariés handicapés" (SH) et "salariés à capacité de travail réduite" (CTR)

SH - salariés handicapés : demandeurs d'emploi ayant le statut de «salarié handicapé», présentant une diminution de leur capacité de travail de 30 % au moins et qui sont reconnus aptes à exercer un emploi salarié sur le marché du travail ordinaire ou dans un atelier protégé

CTR - salariés à capacité de travail réduite : personnes bénéficiaires d'une décision de reclassement externe prise par la commission mixte de reclassement des salariés incapables d'exercer leur dernier poste de travail en application des dispositions L. 551-1. et suivantes du Code du travail

SH \cap CTR : personnes reconnues «salarié handicapé» et bénéficiant d'une décision de reclassement externe

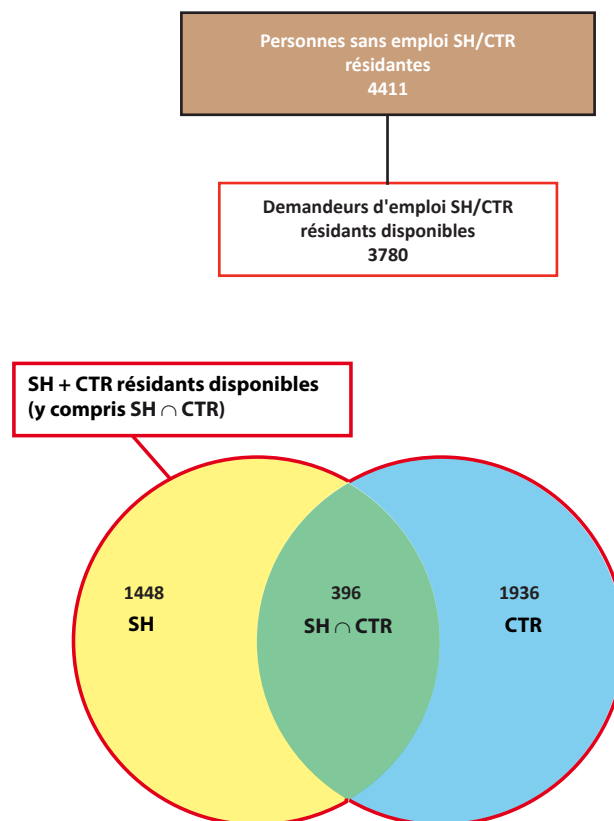

	aoû-16	sep-16	oct-16	nov-16	déc-16	jan-17	fév-17	mars-17	avr-17	mai-17	juin-17	juil-17	aoû-17
Total SH + CTR résidents disponibles (y compris SH \cap CTR)	3863	3745	3708	3652	3677	3711	3674	3601	3623	3567	3597	3779	3780
SH résidents disponibles	1372	1363	1362	1391	1385	1438	1423	1396	1405	1381	1416	1466	1448
%	35,5	36,4	36,7	38,1	37,7	38,7	38,7	38,8	38,8	38,7	39,4	38,8	38,3
CTR résidents disponibles	2048	1956	1929	1854	1890	1874	1856	1821	1828	1793	1792	1916	1936
%	53,0	52,2	52,0	50,8	51,4	50,5	50,5	50,6	50,4	50,3	49,8	50,7	51,2
SH \cap CTR résidents disponibles	443	426	417	407	402	399	395	384	390	393	389	397	396
%	11,5	11,4	11,3	11,1	10,9	10,8	10,8	10,6	10,8	11,0	10,8	10,5	10,5

Population totale des SH et CTR résidents disponibles par genre et par âge

(y compris SH ∩ CTR)

		< 25	25-29	30-39	40-49	50-59	60 et +	Total	%
aoû-17	Hommes	65	69	253	665	963	152	2167	57,3
	Femmes	36	48	190	477	737	125	1613	42,7
	Total	101	117	443	1142	1700	277	3780	100
	%	2,7	3,1	11,7	30,2	45,0	7,3	100	

Population totale des SH et CTR résidents disponibles par genre et par ancienneté d'inscription

(y compris SH ∩ CTR)

		Mois	-1	1-2	2-3	3-6	6-9	9-12	12-18 *	18-24 *	24 et + *	Total
aoû-17	Hommes		27	37	24	90	92	64	104	125	1604	2167
	Femmes		24	28	22	64	50	50	67	87	1221	1613
	Total		51	65	46	154	142	114	171	212	2825	3780
	%		1,4	1,7	1,2	4,1	3,8	3,0	4,5	5,6	74,7	100

* Nombre de SH + CTR inscrits depuis plus de 12 mois : 3208 (84,9 % du nombre total de SH et CTR)

Population totale des SH et CTR résidents disponibles par genre et par niveau de formation

(y compris SH ∩ CTR)

		Formation	NI	NM inf.	NM sup.	NS	NP	Total
aoû-17	Hommes		1377	194	471	94	31	2167
	Femmes		1006	185	325	83	14	1613
	Total		2383	379	796	177	45	3780
	%		63,0	10,0	21,1	4,7	1,2	100

Niveaux de formation

Sans indication pour les diplômés éventuellement acquis

NI - Niveau inférieur scolarité obligatoire

NM - Niveau moyen inférieur

10^{ème} à 11^{ème} de l'Enseignement Secondaire Technique +
4^{ème} et 3^{ème} de l'Enseignement Secondaire

- Niveau moyen supérieur

12^{ème} à 14^{ème} de l'Enseignement Secondaire Technique +
2^{ème} et 1^{ère} de l'Enseignement Secondaire

NS - Niveau supérieur
enseignement post-secondaire

NP - Non précisé

4. Personnes résidentes bénéficiant d'une mesure pour l'emploi

Personnes enregistrées à l'ADEM résidant sur le territoire national et affectées à une mesure pour l'emploi.

Situation en fin de mois

	SRP	FORMA	dont AP	PA	MS	OTI	AIP	SV	CAE	dont privés	CIE	SP	CRE	Total
Hommes	0	329	194	66	1190	230	425	11	254	64	437	9	125	3076
Femmes	0	252	175	60	519	123	328	8	145	33	276	7	68	1786
Total	0	581	369	126	1709	353	753	19	399	97	713	16	193	4862
aoû-16	147	512	333	141	1641	394	883	34	380	85	666	8	159	4965

	SRP	FORMA	dont AP	PA	MS	OTI	AIP	SV	CAE	dont privés	CIE	SP	CRE	Total
moy. 2015	544	680	346	158	1529	376	932	32	413	89	754	-	-	5418
moy. 2016	237	747	377	160	1613	384	883	27	405	87	682	8	133	5279
	SRP	FORMA	dont AP	PA	MS	OTI	AIP	SV	CAE	dont privés	CIE	SP	CRE	Total
juil-16	193	574	352	158	1664	404	885	37	404	90	697	3	152	5171
aoû-16	147	512	333	141	1641	394	883	34	380	85	666	8	159	4965
sep-16	108	713	333	150	1656	386	880	22	352	73	657	13	181	5118
oct-16	71	781	409	156	1650	380	882	14	349	70	674	13	196	5166
nov-16	28	892	428	165	1650	378	900	15	371	79	649	13	203	5264
déc-16	1	627	428	161	1640	348	812	16	375	77	645	14	212	4851
jan-17	0	956	425	147	1659	338	784	16	379	68	643	13	208	5143
fév-17	0	885	428	154	1717	328	798	18	411	85	667	7	200	5185
mars-17	0	998	423	161	1734	322	793	18	414	87	707	23	204	5374
avr-17	0	850	406	155	1760	344	797	20	422	84	722	18	195	5283
mai-17	0	939	397	156	1766	363	774	22	414	86	735	20	214	5403
juin-17	0	931	395	147	1762	372	773	26	424	93	753	21	213	5422
juil-17	0	703	391	142	1746	361	752	25	413	90	728	29	199	5098
aoû-17	0	581	369	126	1709	353	753	19	399	97	713	16	193	4862

SRP (Stage de Réinsertion Professionnelle) - pour demandeurs d'emploi âgés de plus de 30 ans recevant une formation théorique et pratique dans le cadre d'un placement en stage indemnisé auprès d'un employeur. Le SRP n'existe plus depuis le 01/01/2016.

FORMA - mesures de formation réalisées afin de permettre une meilleure intégration des demandeurs d'emploi sur le marché du travail (y compris l'apprentissage pour adultes)

AP (Apprentissage pour adultes) - personnes enregistrées à l'ADEM, à la charge du Fonds pour l'Emploi, suivant des cours de formation dans le cadre de l'apprentissage pour adultes préparant

- au certificat de capacité professionnelle (CCP).
- au diplôme d'aptitude professionnelle (DAP) ou
- au diplôme de technicien (DT)

PA (Pool des Assistants) - pool de personnes rémunérées, chargées d'assister les directeurs des établissements post primaires dans la surveillance et dans les domaines périscolaire et administratif

MS (Mesures Spéciales) - pour demandeurs d'emploi non-indemnisés par l'ADEM, pris en charge par des associations sans but lucratif

OTI (Occupation Temporaire Indemnisée) - occupation à des travaux d'utilité publique de demandeurs d'emploi indemnisés (anciennement MT)

AIP (Activités d'insertion professionnelle) - affectations temporaires (travaux d'utilité collective et stages en entreprise) organisées par le SNAS (anciennement ATI)

SV (Service volontaire) - organisé par le Service national de la Jeunesse, il permet à des jeunes âgés de moins de trente ans de s'investir dans un projet concret et d'intérêt général. C'est une opportunité d'apprentissage et d'orientation par l'expérience pratique, qui représente un engagement à temps plein pour une durée déterminée.

CAE (Contrat appui-emploi) - pour jeunes demandeurs d'emploi de moins de trente ans accomplis recevant une initiation et/ou une formation pratique et théorique en vue d'augmenter leurs compétences et faciliter leur intégration sur le marché du travail.

CIE (Contrat d'initiation-emploi) - pour jeunes demandeurs d'emploi de moins de trente ans accomplis recevant une formation pratique facilitant l'intégration sur le marché du travail

SP (Stage de professionnalisation) - pour demandeurs d'emploi âgés d'au moins 45 ans, salariés à capacité de travail réduite et salariés handicapés. Ce type de stage a pour but de permettre aux demandeurs d'emplois de montrer de manière concrète aux employeurs leurs compétences et capacités.

CRE (Contrat de réinsertion-emploi) - pour demandeurs d'emploi âgés d'au moins 45 ans, salariés à capacité de travail réduite et salariés handicapés. Ce contrat, qui alterne formation pratique et formation théorique, a pour but de permettre aux demandeurs d'emplois de montrer de manière concrète aux employeurs leurs compétences et capacités, mais aussi d'acquérir de nouvelles facultés.

☛ Répartition des personnes résidentes bénéficiant d'une mesure pour l'emploi selon le type

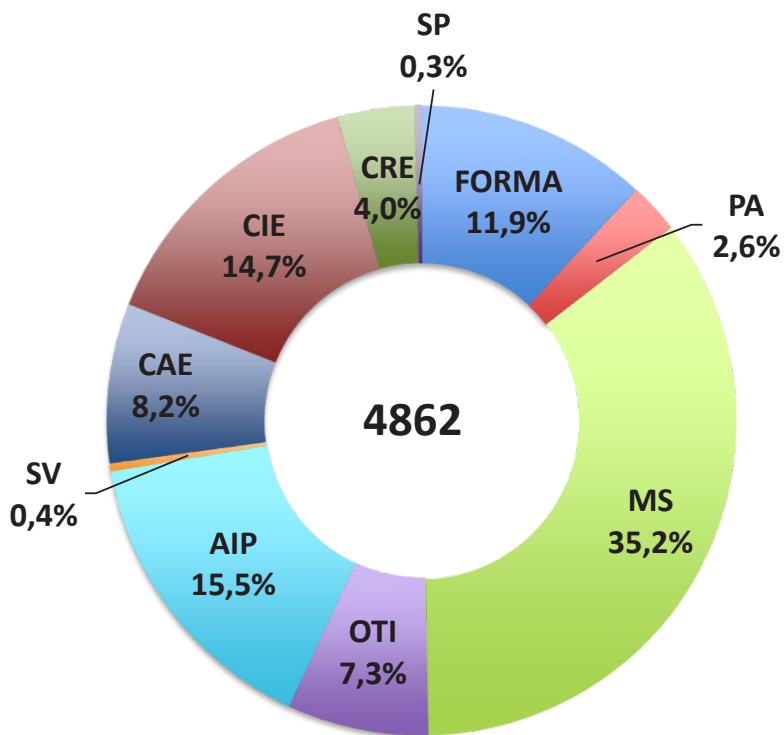

☛ Ventilation par genre des personnes bénéficiant d'une mesure pour l'emploi

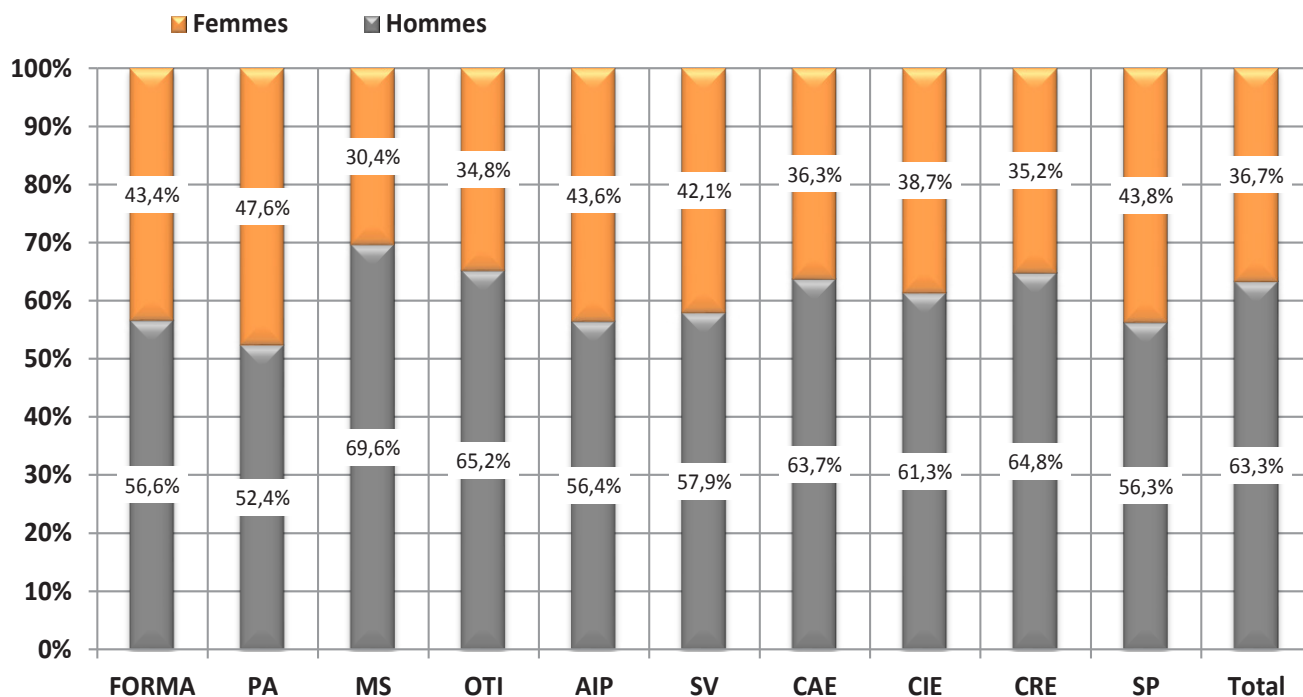

5. Personnes non résidentes enregistrées à l'ADEM

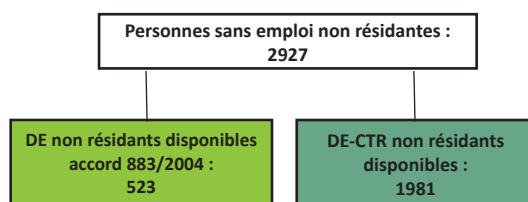

	DE non résidents disponibles accord 883/2004 ¹	DE - CTR non résidents disponibles ²	dont DE - CTR non résidents disponibles indemnisés ³
Moy. 2015	450	2323	389
Moy. 2016	473	2111	323
juil-16	456	2128	313
aoû-16	446	2095	307
sep-16	487	2020	311
oct-16	500	1989	319
nov-16	511	1932	316
déc-16	508	1962	310
jan-17	558	1963	320
fév-17	577	1945	330
mars-17	522	1931	319
avr-17	491	1924	334
mai-17	469	1926	339
juin-17	494	1928	345
juil-17	513	1967	366
aoû-17	523	1981	385

¹ *Demandeurs d'emploi non résidents disponibles / accord 883/2004* : personnes ayant eu une rupture de contrat luxembourgeois après le 1^{er} mai 2012, inscrites dans le Service Public de l'Emploi de leur lieu de résidence et à titre complémentaire auprès de l'ADEM dans le cadre de l'accord européen 883/2004.

² *DE-CTR non résidents disponibles*

³ *DE - CTR non résidents disponibles indemnisés* - Personnes non résidentes bénéficiaires d'une décision de reclassement externe prise par la commission mixte de reclassement des travailleurs incapables d'exercer leur dernier poste de travail en application des dispositions L. 551-1. et suivantes du Code du travail et admises au bénéfice de l'indemnité de chômage complet.

6. Schéma explicatif des populations

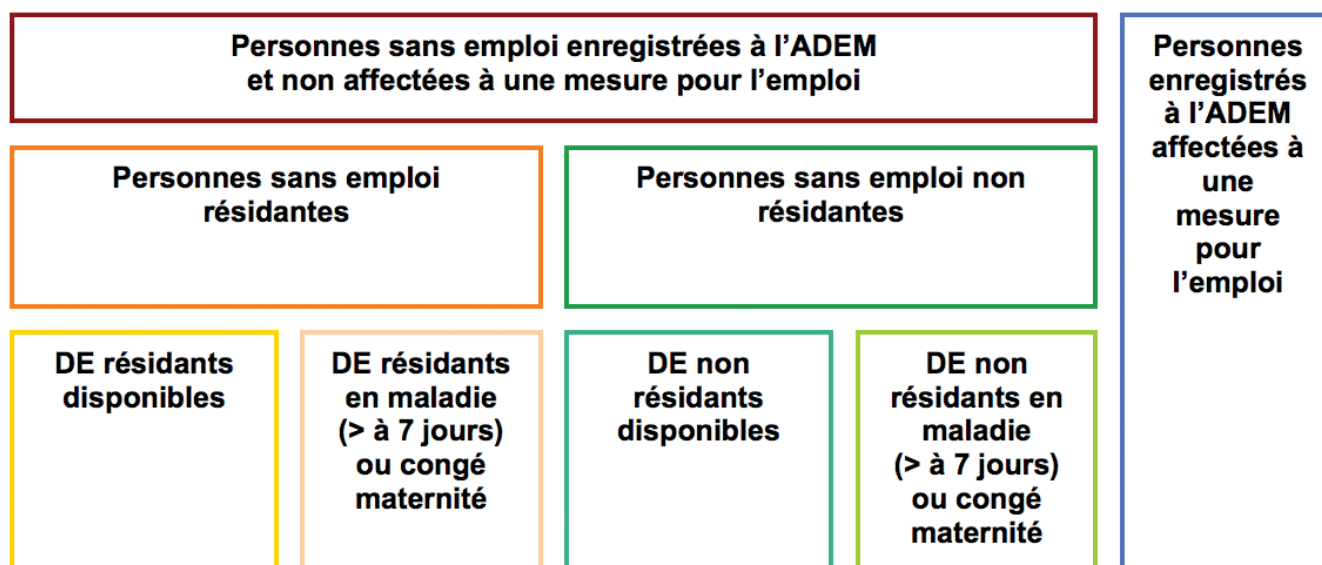

7. Population active et chômage (données corrigées des variations saisonnières)

	1	2	3	4	5	6	7	8	9	10	11
A											
2013	11853	159997	214220	362364	19997	23702	234217	386066	17228	251445	6,9%
2014	11910	164329	219064	371483	20569	24461	239633	395944	18333	257966	7,1%
2015	12181	169524	223649	380992	21015	25114	244664	406106	17860	262524	6,8%
2016	12521	176388	228807	392673	21439	25761	250246	418434	17035	267281	6,4%
B											
juil-15	12191	169889	223455	381153	20955	25058	244411	406211	17890	262300	6,8%
aoû-15	12215	170227	223980	381991	21012	25134	244991	407125	17860	262851	6,8%
juil-16	12534	176479	228826	392771	21429	25764	250255	418534	16937	267192	6,3%
aoû-16	12564	177005	229060	393501	21512	25865	250572	419366	17004	267576	6,4%
sep-16	12594	177851	230088	395345	21537	25911	251625	421256	16946	268571	6,3%
oct-16	12624	178396	230866	396637	21474	25869	252340	422506	16877	269217	6,3%
nov-16	12655	179088	231379	397813	21557	25975	252936	423787	16701	269637	6,2%
déc-16	12685	179672	231839	398826	21549	25986	253388	424812	16849	270237	6,2%
jan-17	12707	179953	232054	399300	21547	26006	253601	425306	16638	270239	6,2%
fév-17	12736	180679	232913	400856	21526	26004	254439	426860	16494	270933	6,1%
mars-17	12765	181517	233728	402479	21612	26111	255339	428590	16382	271721	6,0%
avr-17	12794	181947	234088	403241	21561	26078	255649	429319	16336	271985	6,0%
mai-17	12824	182452	234839	404468	21596	26134	256435	430602	16270	272705	6,0%
juin-17	12853	182983	235151	405281	21602	26157	256753	431438	16317	273071	6,0%
juil-17	12882	182112	235314	404545	21593	26136	256907	430680	16564	273471	6,1%
aoû-17	12912	182412	235816	405316	21603	26160	257420	431477	16451	273871	6,0%
C											
2013	4,9%	1,7%	2,0%	1,8%	1,8%	2,2%	2,0%	1,8%	15,0%	2,8%	
2014	0,5%	2,7%	2,3%	2,5%	2,9%	3,2%	2,3%	2,6%	6,4%	2,6%	
2015	2,3%	3,2%	2,1%	2,6%	2,2%	2,7%	2,1%	2,6%	-2,6%	1,8%	
2016	2,8%	4,0%	2,3%	3,1%	2,0%	2,6%	2,3%	3,0%	-4,6%	1,8%	
D											
mai-17	2,8%	4,0%	3,0%	3,5%	0,9%	1,7%	2,9%	3,4%	-5,0%	2,4%	
juin-17	2,8%	3,9%	3,0%	3,4%	0,6%	1,5%	2,8%	3,3%	-4,3%	2,3%	
juil-17	2,8%	3,2%	2,8%	3,0%	0,8%	1,4%	2,7%	2,9%	-2,2%	2,3%	
aoû-17	2,8%	3,1%	2,9%	3,0%	0,4%	1,1%	2,7%	2,9%	-3,3%	2,4%	

Sources : ADEM, STATEC (comptes nationaux)

- 1 - Salariés résidents sortants
- 2 - Frontaliers entrants
- 3 - Emploi salarié national
- 4 - Emploi salarié intérieur (3 + 2 - 1)
- 5 - Emploi non salarié national
- 6 - Emploi non salarié intérieur
- 7 - Emploi total national (3 + 5)
- 8 - Emploi total intérieur (4 + 6)
- 9 - Demande d'emploi non satisfaite
- 10 - Population active (7 + 9)
- 11 - Taux de chômage désaisonnalisé (9 / 10)

Publications des chiffres (pdf)

20 octobre 2017
20 novembre 2017
20 décembre 2017



LE GOUVERNEMENT
DU GRAND-DUCHÉ DE LUXEMBOURG
Ministère du Travail, de l'Emploi et
de l'Économie sociale et solidaire



adem
AGENCE POUR
LE DÉVELOPPEMENT
DE L'EMPLOI



LE GOUVERNEMENT
DU GRAND-DUCHÉ DE LUXEMBOURG
Service information et presse

STATEC

 **LISER**
LUXEMBOURG INSTITUTE OF
SOCIO-ECONOMIC RESEARCH

Impressum

Réalisation : ADEM

Impression : Imprimerie WEPRINT, Luxembourg